

VOLANTE INFORMATIVO
PLAN DE PARTICIPACIÓN CIUDADANA
ESTUDIO DE IMPACTO AMBIENTAL CATEGORÍA I
“ALINEAMIENTO DE LA TUBERÍA DE DESCARGA DE PTAR – PH
BARCOVENTO”.
PROMOTOR: P.H. BARCOVENTO.

Localización del Proyecto: Corregimiento de San José, Distrito de San Carlos, Provincia de Panamá Oeste.

Descripción: El Proyecto consiste en el diseño de un sistema que permita conducir las aguas tratadas desde la salida de la Planta de Tratamiento del P.H. Barcovento hasta el campo de infiltración en el lote contiguo. El objetivo principal es llevar a cabo un mejor manejo de las descargas de aguas residuales tratadas provenientes del P.H. BARCOVENTO.

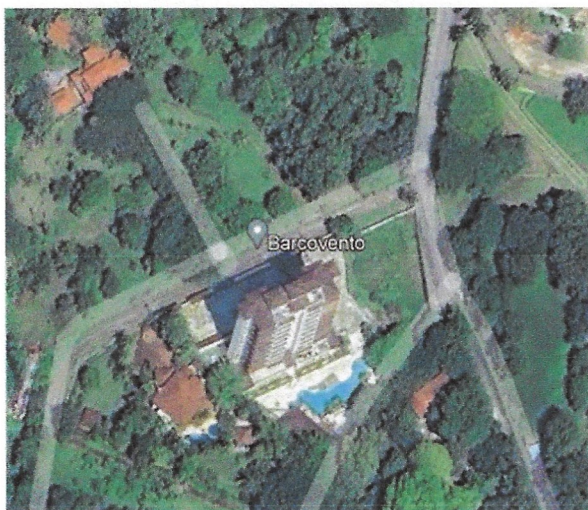

Síntesis de los impactos ambientales esperados y sus medidas de mitigación:

En el Proyecto se generarán impactos negativos como alteración temporal de la calidad del aire (partículas de polvo y ruido), erosión del suelo y sedimentación, emisión temporal de gases por los equipos de construcción, generación de desechos. Por otro lado, dentro de los impactos positivos que se darán son la generación de empleos, aumento en el comercio local, mejor manejo de las aguas residuales del

P.H. Barcovento.

Se aplicarán medidas para prevenir, controlar, minimizar o compensar los impactos generados, dentro de las cuales se encuentran: instalación de señalizaciones de precaución, apagado de los equipos cuando no se estén utilizando para evitar la generación de ruido, disposición correcta de desechos, entre otros.

Si desea obtener mayor información acerca del proyecto, puede contactar a la empresa consultora Consultores Ambientales y Multiservicios, S.A (CAM,S.A), al correo camsapanama@gmail.com

Fecha de publicación: 22 de Julio de 2024

RECIBIDO

Fecha: 22/7/24 Hora: 11:15 AM

VOLANTE INFORMATIVO

Por: Kelton Videla

PLAN DE PARTICIPACIÓN CIUDADANA

ESTUDIO DE IMPACTO AMBIENTAL CATEGORÍA I

**“ALINEAMIENTO DE LA TUBERÍA DE DESCARGA DE PTAR – PH
BARCOVENTO”.**

PROMOTOR: P.H. BARCOVENTO.

Localización del Proyecto: Corregimiento de San José, Distrito de San Carlos, Provincia de Panamá Oeste.

Descripción: El Proyecto consiste en el diseño de un sistema que permita conducir las aguas tratadas desde la salida de la Planta de Tratamiento del P.H. Barcovento hasta el campo de infiltración en el lote contiguo. El objetivo principal es llevar a cabo un mejor manejo de las descargas de aguas residuales tratadas provenientes del P.H. BARCOVENTO.



Síntesis de los impactos ambientales esperados y sus medidas de mitigación:

En el Proyecto se generarán impactos negativos como alteración temporal de la calidad del aire (partículas de polvo y ruido), erosión del suelo y sedimentación, emisión temporal de gases por los equipos de construcción, generación de desechos. Por otro lado, dentro de los impactos positivos que se darán son la generación de empleos, aumento en el comercio local, mejor manejo de las aguas residuales del

P.H. Barcovento.

Se aplicarán medidas para prevenir, controlar, minimizar o compensar los impactos generados, dentro de las cuales se encuentran: instalación de señalizaciones de precaución, apagado de los equipos cuando no se estén utilizando para evitar la generación de ruido, disposición correcta de desechos, entre otros.

Si desea obtener mayor información acerca del proyecto, puede contactar a la empresa consultora Consultores Ambientales y Multiservicios, S.A (CAM,S.A), al correo camsapanama@gmail.com

Fecha de publicación: 22 de Julio de 2024

RECIBIDO
Farcidaw M.
22/7/24
Comité de Salud

VOLANTE INFORMATIVO
PLAN DE PARTICIPACIÓN CIUDADANA
ESTUDIO DE IMPACTO AMBIENTAL CATEGORÍA I
“ALINEAMIENTO DE LA TUBERÍA DE DESCARGA DE PTAR – PH
BARCOVENTO”.

PROMOTOR: P.H. BARCOVENTO.

Localización del Proyecto: Corregimiento de San José, Distrito de San Carlos, Provincia de Panamá Oeste.

Descripción: El Proyecto consiste en el diseño de un sistema que permita conducir las aguas tratadas desde la salida de la Planta de Tratamiento del P.H. Barcovento hasta el campo de infiltración en el lote contiguo. El objetivo principal es llevar a cabo un mejor manejo de las descargas de aguas residuales tratadas provenientes del P.H. BARCOVENTO.

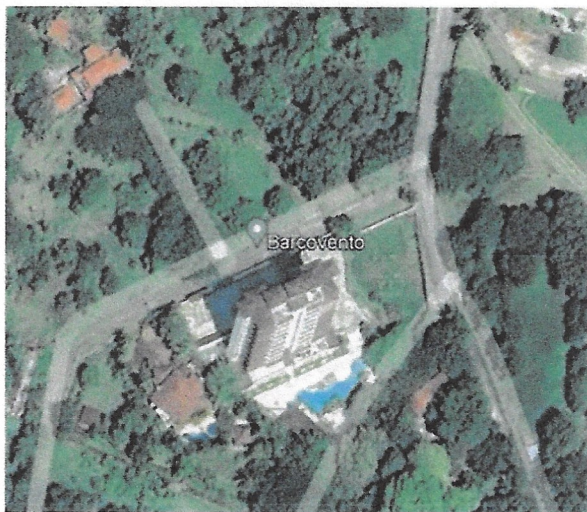

Síntesis de los impactos ambientales esperados y sus medidas de mitigación:

En el Proyecto se generarán impactos negativos como alteración temporal de la calidad del aire (partículas de polvo y ruido), erosión del suelo y sedimentación, emisión temporal de gases por los equipos de construcción, generación de desechos. Por otro lado, dentro de los impactos positivos que se darán son la generación de empleos, aumento en el comercio local, mejor manejo de las aguas residuales del

P.H. Barcovento.

Se aplicarán medidas para prevenir, controlar, minimizar o compensar los impactos generados, dentro de las cuales se encuentran: instalación de señalizaciones de precaución, apagado de los equipos cuando no se estén utilizando para evitar la generación de ruido, disposición correcta de desechos, entre otros.

Si desea obtener mayor información acerca del proyecto, puede contactar a la empresa consultora Consultores Ambientales y Multiservicios, S.A (CAM,S.A), al correo camsapanama@gmail.com

Fecha de publicación: 22 de Julio de 2024

ENCUESTA DE PERCEPCIÓN LOCAL
ESTUDIO DE IMPACTO AMBIENTAL CATEGORÍA I
"ALINEAMIENTO DE LA TUBERÍA DE DESCARGA DE PTAR – PH BARCOVENTO".
PROMOTOR: P.H. BARCOVENTO.

Corregimiento de San José, Distrito de San Carlos, Provincia de Panamá Oeste.

Fecha: 3 de Junio de 2024

INFORMACIÓN GENERAL DEL ENTREVISTADO:

PARTE I

1. Nombre: Javier A. Ruiz
2. Cédula: 8-529-649
3. Sexo: Masculino ☒ Femenino ☐
4. Edad: Menor de 18 ☐ Entre 18 y 35 ☐ Entre 35 y 50 ☐ Más de 50 ☒
5. Sector: Residente ☒ Comerciante ☐ Institucional ☐ De paso ☐
6. Educación: Primaria ☒ Secundaria ☐ Técnico ☐
- Universitario ☐

PARTE II

7. ¿Cree que su casa, trabajo o empresa se verá afectado ambientalmente por el desarrollo del proyecto? Sí ☐ No ☒

8. ¿Cómo considera usted que se puede ver afectado por la realización del Proyecto?

No cree que haya afectación.

9. ¿Para usted los efectos que tendrá este proyecto sobre su propiedad y/o comunidad serán?

Positivos ☒ Negativos ☐ Ambos ☐ NS/NR ☐

10. ¿Cuáles son para usted los aspectos positivos del proyecto?

Generación de empleo, mejor tratamiento de las aguas.

11. ¿Cuáles son para usted los aspectos negativos del proyecto?

No debe haber aspectos negativos si se da un correcto tratamiento.

¡MUCHAS GRACIAS!

ENCUESTA DE PERCEPCIÓN LOCAL
ESTUDIO DE IMPACTO AMBIENTAL CATEGORÍA I
"ALINEAMIENTO DE LA TUBERÍA DE DESCARGA DE PTAR – PH BARCOVENTO".
PROMOTOR: P.H. BARCOVENTO.

Corregimiento de San José, Distrito de San Carlos, Provincia de Panamá Oeste.

Fecha: 3 de Junio de 2024

INFORMACIÓN GENERAL DEL ENTREVISTADO:

PARTE I

1. Nombre: Mario Viquez
2. Cédula: 9-210-277
3. Sexo: Masculino ☒ Femenino ☐
4. Edad: Menor de 18 ☐ Entre 18 y 35 ☒ Entre 35 y 50 ☐ Más de 50 ☐
5. Sector: Residente ☒ Comerciante ☐ Institucional ☐ De paso ☐
6. Educación: Primaria ☐ Secundaria ☒ Técnico ☐
- Universitario ☐

PARTE II

7. ¿Cree que su casa, trabajo o empresa se verá afectado ambientalmente por el desarrollo del proyecto? Sí ☐ No ☒

8. ¿Cómo considera usted que se puede ver afectado por la realización del Proyecto?

No hay afectación.

9. ¿Para usted los efectos que tendrá este proyecto sobre su propiedad y/o comunidad serán?

Positivos ☐ Negativos ☐ Ambos ☒ NS/NR ☐

10. ¿Cuáles son para usted los aspectos positivos del proyecto?

Mejor tratamiento a las aguas del P.H. Barcovento.

11. ¿Cuáles son para usted los aspectos negativos del proyecto?

Afectación a los colindantes si no se realiza correctamente el Proyecto.

¡MUCHAS GRACIAS!

ENCUESTA DE PERCEPCIÓN LOCAL
ESTUDIO DE IMPACTO AMBIENTAL CATEGORÍA I
"ALINEAMIENTO DE LA TUBERÍA DE DESCARGA DE PTAR – PH BARCOVENTO".
PROMOTOR: P.H. BARCOVENTO.

Corregimiento de San José, Distrito de San Carlos, Provincia de Panamá Oeste.

Fecha: 3 de Junio de 2024

INFORMACIÓN GENERAL DEL ENTREVISTADO:

PARTE I

1. Nombre: Tamara Zambrano
2. Cédula: 8-718-1770
3. Sexo: Masculino ☐ Femenino ☒
4. Edad: Menor de 18 ☐ Entre 18 y 35 ☒ Entre 35 y 50 ☐ Más de 50 ☐
5. Sector: Residente ☒ Comerciante ☐ Institucional ☐ De paso ☐
6. Educación: Primaria ☐ Secundaria ☐ Técnico ☐
- Universitario ☒

PARTE II

7. ¿Cree que su casa, trabajo o empresa se verá afectado ambientalmente por el desarrollo del proyecto? Sí ☒ No ☐

8. ¿Cómo considera usted que se puede ver afectado por la realización del Proyecto?

NO se ve afectado.

9. ¿Para usted los efectos que tendrá este proyecto sobre su propiedad y/o comunidad serán?

Positivos ☒ Negativos ☐ Ambos ☐ NS/NR ☐

10. ¿Cuáles son para usted los aspectos positivos del proyecto?

Mejor tratamiento de las aguas y el incremento de visitas a la playa.

11. ¿Cuáles son para usted los aspectos negativos del proyecto?

Puede generar contaminación al ambiente.

¡MUCHAS GRACIAS!

ENCUESTA DE PERCEPCIÓN LOCAL
ESTUDIO DE IMPACTO AMBIENTAL CATEGORÍA I
"ALINEAMIENTO DE LA TUBERÍA DE DESCARGA DE PTAR – PH BARCOVENTO".
PROMOTOR: P.H. BARCOVENTO.

Corregimiento de San José, Distrito de San Carlos, Provincia de Panamá Oeste.

Fecha: 3 de Junio de 2024

INFORMACIÓN GENERAL DEL ENTREVISTADO:

PARTE I

1. Nombre: Clinton Lawrence
2. Cédula: 8-190-919
3. Sexo: Masculino ☒ Femenino ☐
4. Edad: Menor de 18 ☐ Entre 18 y 35 ☐ Entre 35 y 50 ☐ Más de 50 ☒
5. Sector: Residente ☒ Comerciante ☐ Institucional ☐ De paso ☐
6. Educación: Primaria ☐ Secundaria ☒ Técnico ☐
- Universitario ☐

PARTE II

7. ¿Cree que su casa, trabajo o empresa se verá afectado ambientalmente por el desarrollo del proyecto? Sí ☐ No ☒

8. ¿Cómo considera usted que se puede ver afectado por la realización del Proyecto?

No cree que haya afectación.

9. ¿Para usted los efectos que tendrá este proyecto sobre su propiedad y/o comunidad serán?

Positivos ☐ Negativos ☐ Ambos ☐ NS/NR ☒

10. ¿Cuáles son para usted los aspectos positivos del proyecto?

No tiene conocimiento.

11. ¿Cuáles son para usted los aspectos negativos del proyecto?

Posible contaminación del Río Tota.

¡MUCHAS GRACIAS!

ENCUESTA DE PERCEPCIÓN LOCAL
ESTUDIO DE IMPACTO AMBIENTAL CATEGORÍA I
"ALINEAMIENTO DE LA TUBERÍA DE DESCARGA DE PTAR – PH BARCOVENTO".
PROMOTOR: P.H. BARCOVENTO.

Corregimiento de San José, Distrito de San Carlos, Provincia de Panamá Oeste.

Fecha: 3 de Junio de 2024

INFORMACIÓN GENERAL DEL ENTREVISTADO:

PARTE I

1. Nombre: Cristen Cleveland
2. Cédula: 8-983-741
3. Sexo: Masculino ☒ Femenino ☐
4. Edad: Menor de 18 ☐ Entre 18 y 35 ☒ Entre 35 y 50 ☐ Más de 50 ☐
5. Sector: Residente ☒ Comerciante ☐ Institucional ☐ De paso ☐
6. Educación: Primaria ☐ Secundaria ☒ Técnico ☐
- Universitario ☐

PARTE II

7. ¿Cree que su casa, trabajo o empresa se verá afectado ambientalmente por el desarrollo del proyecto? Sí ☐ No ☒

8. ¿Cómo considera usted que se puede ver afectado por la realización del Proyecto?

No tiene conocimiento.

9. ¿Para usted los efectos que tendrá este proyecto sobre su propiedad y/o comunidad serán?

Positivos ☐ Negativos ☐ Ambos ☐ NS/NR ☒

10. ¿Cuáles son para usted los aspectos positivos del proyecto?

No tiene conocimiento.

11. ¿Cuáles son para usted los aspectos negativos del proyecto?

Posible contaminación del Río Teta.

¡MUCHAS GRACIAS!

ENCUESTA DE PERCEPCIÓN LOCAL
ESTUDIO DE IMPACTO AMBIENTAL CATEGORÍA I
"ALINEAMIENTO DE LA TUBERÍA DE DESCARGA DE PTAR – PH BARCOVENTO".
PROMOTOR: P.H. BARCOVENTO.

Corregimiento de San José, Distrito de San Carlos, Provincia de Panamá Oeste.

Fecha: 3 de Junio de 2024

INFORMACIÓN GENERAL DEL ENTREVISTADO:

PARTE I

1. Nombre: Lisbeth Tejada
2. Cédula: 8-995-2102
3. Sexo: Masculino ☐ Femenino ☒
4. Edad: Menor de 18 ☐ Entre 18 y 35 ☒ Entre 35 y 50 ☐ Más de 50 ☐
5. Sector: Residente ☒ Comerciante ☐ Institucional ☐ De paso ☐
6. Educación: Primaria ☐ Secundaria ☒ Técnico ☐
- Universitario ☐

PARTE II

7. ¿Cree que su casa, trabajo o empresa se verá afectado ambientalmente por el desarrollo del proyecto? Sí ☐ No ☒

8. ¿Cómo considera usted que se puede ver afectado por la realización del Proyecto?

No tiene afectación.

9. ¿Para usted los efectos que tendrá este proyecto sobre su propiedad y/o comunidad serán?

Positivos ☒ Negativos ☐ Ambos ☐ NS/NR ☐

10. ¿Cuáles son para usted los aspectos positivos del proyecto?

Generación de empleo.

11. ¿Cuáles son para usted los aspectos negativos del proyecto?

No ve aspectos negativos.

¡MUCHAS GRACIAS!

ENCUESTA DE PERCEPCIÓN LOCAL
ESTUDIO DE IMPACTO AMBIENTAL CATEGORÍA I
"ALINEAMIENTO DE LA TUBERÍA DE DESCARGA DE PTAR – PH BARCOVENTO".
PROMOTOR: P.H. BARCOVENTO.

Corregimiento de San José, Distrito de San Carlos, Provincia de Panamá Oeste.

Fecha: 3 de Junio de 2024

INFORMACIÓN GENERAL DEL ENTREVISTADO:

PARTE I

1. Nombre: Lino Martínez
2. Cédula: _____
3. Sexo: Masculino ☒ Femenino ☐
4. Edad: Menor de 18 ☐ Entre 18 y 35 ☐ Entre 35 y 50 ☐ Más de 50 ☒
5. Sector: Residente ☒ Comerciante ☐ Institucional ☐ De paso ☐
6. Educación: Primaria ☐ Secundaria ☐ Técnico ☐
- Universitario ☐

PARTE II

7. ¿Cree que su casa, trabajo o empresa se verá afectado ambientalmente por el desarrollo del proyecto? Sí _____ No ☒

8. ¿Cómo considera usted que se puede ver afectado por la realización del Proyecto?

No tiene conocimiento

9. ¿Para usted los efectos que tendrá este proyecto sobre su propiedad y/o comunidad serán?

Positivos ☐ Negativos ☐ Ambos ☐ NS/NR ☒

10. ¿Cuáles son para usted los aspectos positivos del proyecto?

No tiene conocimiento.

11. ¿Cuáles son para usted los aspectos negativos del proyecto?

No tiene conocimiento.

¡MUCHAS GRACIAS!

ENCUESTA DE PERCEPCIÓN LOCAL
ESTUDIO DE IMPACTO AMBIENTAL CATEGORÍA I
"ALINEAMIENTO DE LA TUBERÍA DE DESCARGA DE PTAR – PH BARCOVENTO".
PROMOTOR: P.H. BARCOVENTO.

Corregimiento de San José, Distrito de San Carlos, Provincia de Panamá Oeste.

Fecha: 3 de Junio de 2024

INFORMACIÓN GENERAL DEL ENTREVISTADO:

PARTE I

1. Nombre: Ricardo García
2. Cédula: 3-705-2372
3. Sexo: Masculino ☒ Femenino ☐
4. Edad: Menor de 18 ☐ Entre 18 y 35 ☐ Entre 35 y 50 ☒ Más de 50 ☐
5. Sector: Residente ☐ Comerciante ☐ Institucional ☐ De paso ☒
6. Educación: Primaria ☐ Secundaria ☐ Técnico ☐
- Universitario ☒

PARTE II

7. ¿Cree que su casa, trabajo o empresa se verá afectado ambientalmente por el desarrollo del proyecto? Sí ☐ No ☒

8. ¿Cómo considera usted que se puede ver afectado por la realización del Proyecto?

No muy afectación.

9. ¿Para usted los efectos que tendrá este proyecto sobre su propiedad y/o comunidad serán?

Positivos ☒ Negativos ☐ Ambos ☐ NS/NR ☐

10. ¿Cuáles son para usted los aspectos positivos del proyecto?

Generación de empleo.

11. ¿Cuáles son para usted los aspectos negativos del proyecto?

Contaminación al no realizar un correcto mantenimiento.

¡MUCHAS GRACIAS!

ENCUESTA DE PERCEPCIÓN LOCAL
ESTUDIO DE IMPACTO AMBIENTAL CATEGORÍA I
"ALINEAMIENTO DE LA TUBERÍA DE DESCARGA DE PTAR – PH BARCOVENTO".
PROMOTOR: P.H. BARCOVENTO.

Corregimiento de San José, Distrito de San Carlos, Provincia de Panamá Oeste.

Fecha: 3 de Junio de 2024

INFORMACIÓN GENERAL DEL ENTREVISTADO:

PARTE I

1. Nombre: Richard Castilla
2. Cédula: 8-715-1711
3. Sexo: Masculino ☒ Femenino ☐
4. Edad: Menor de 18 ☐ Entre 18 y 35 ☐ Entre 35 y 50 ☒ Más de 50 ☐
5. Sector: Residente ☐ Comerciante ☐ Institucional ☐ De paso ☒
6. Educación: Primaria ☐ Secundaria ☐ Técnico ☐
- Universitario ☒

PARTE II

7. ¿Cree que su casa, trabajo o empresa se verá afectado ambientalmente por el desarrollo del proyecto? Sí ☐ No ☒

8. ¿Cómo considera usted que se puede ver afectado por la realización del Proyecto?

No hay afectación.

9. ¿Para usted los efectos que tendrá este proyecto sobre su propiedad y/o comunidad serán?

Positivos ☐ Negativos ☐ Ambos ☐ NS/NR ☒

10. ¿Cuáles son para usted los aspectos positivos del proyecto?

Generación de empleo, mayor desarrollo en el área.

11. ¿Cuáles son para usted los aspectos negativos del proyecto?

Contaminación si no se maneja correctamente.

¡MUCHAS GRACIAS!

ENCUESTA DE PERCEPCIÓN LOCAL
ESTUDIO DE IMPACTO AMBIENTAL CATEGORÍA I
"ALINEAMIENTO DE LA TUBERÍA DE DESCARGA DE PTAR – PH BARCOVENTO".
PROMOTOR: P.H. BARCOVENTO.

Corregimiento de San José, Distrito de San Carlos, Provincia de Panamá Oeste.

Fecha: 3 de Junio de 2024

INFORMACIÓN GENERAL DEL ENTREVISTADO:

PARTE I

1. Nombre: Juan Castilla
2. Cédula: 8-474-459
3. Sexo: Masculino ☒ Femenino ☐
4. Edad: Menor de 18 ☐ Entre 18 y 35 ☐ Entre 35 y 50 ☒ Más de 50 ☐
5. Sector: Residente ☐ Comerciante ☐ Institucional ☐ De paso ☒
6. Educación: Primaria ☐ Secundaria ☐ Técnico ☐
- Universitario ☒

PARTE II

7. ¿Cree que su casa, trabajo o empresa se verá afectado ambientalmente por el desarrollo del proyecto? Sí ☐ No ☒

8. ¿Cómo considera usted que se puede ver afectado por la realización del Proyecto?

No hay afectación.

9. ¿Para usted los efectos que tendrá este proyecto sobre su propiedad y/o comunidad serán?

Positivos ☒ Negativos ☐ Ambos ☐ NS/NR ☐

10. ¿Cuáles son para usted los aspectos positivos del proyecto?

Mejor tratamiento al agua y no se contaminará el ambiente.

11. ¿Cuáles son para usted los aspectos negativos del proyecto?

Afectación al ambiente si no tratarse correctamente.

¡MUCHAS GRACIAS!

ENCUESTA DE PERCEPCIÓN LOCAL
ESTUDIO DE IMPACTO AMBIENTAL CATEGORÍA I
"ALINEAMIENTO DE LA TUBERÍA DE DESCARGA DE PTAR – PH BARCOVENTO".
PROMOTOR: P.H. BARCOVENTO.

Corregimiento de San José, Distrito de San Carlos, Provincia de Panamá Oeste.

Fecha: 3 de Junio de 2024

INFORMACIÓN GENERAL DEL ENTREVISTADO:

PARTE I

1. Nombre: Marcos Ortega
2. Cédula: 9-765-264
3. Sexo: Masculino ☒ Femenino ☐
4. Edad: Menor de 18 ☐ Entre 18 y 35 ☒ Entre 35 y 50 ☐ Más de 50 ☐
5. Sector: Residente ☐ Comerciante ☐ Institucional ☐ De paso ☒
6. Educación: Primaria ☐ Secundaria ☒ Técnico ☐
- Universitario ☐

PARTE II

7. ¿Cree que su casa, trabajo o empresa se verá afectado ambientalmente por el desarrollo del proyecto? Sí ☐ No ☒

8. ¿Cómo considera usted que se puede ver afectado por la realización del Proyecto?

No se ve afectado.

9. ¿Para usted los efectos que tendrá este proyecto sobre su propiedad y/o comunidad serán?

Positivos ☐ Negativos ☐ Ambos ☐ NS/NR ☒

10. ¿Cuáles son para usted los aspectos positivos del proyecto?

Mayor empleo.

11. ¿Cuáles son para usted los aspectos negativos del proyecto?

Afectación al Río Teta.

¡MUCHAS GRACIAS!

ENCUESTA DE PERCEPCIÓN LOCAL
ESTUDIO DE IMPACTO AMBIENTAL CATEGORÍA I
"ALINEAMIENTO DE LA TUBERÍA DE DESCARGA DE PTAR – PH BARCOVENTO".
PROMOTOR: P.H. BARCOVENTO.

Corregimiento de San José, Distrito de San Carlos, Provincia de Panamá Oeste.

Fecha: 3 de Junio de 2024

INFORMACIÓN GENERAL DEL ENTREVISTADO:

PARTE I

1. Nombre: Jonathan Segundo
2. Cédula: 8-961-1227
3. Sexo: Masculino ☒ Femenino ☐
4. Edad: Menor de 18 ☐ Entre 18 y 35 ☒ Entre 35 y 50 ☐ Más de 50 ☐
5. Sector: Residente ☐ Comerciante ☐ Institucional ☐ De paso ☒
6. Educación: Primaria ☐ Secundaria ☒ Técnico ☐
- Universitario ☐

PARTE II

7. ¿Cree que su casa, trabajo o empresa se verá afectado ambientalmente por el desarrollo del proyecto? Sí ☐ No ☒

8. ¿Cómo considera usted que se puede ver afectado por la realización del Proyecto?

No tiene conocimiento.

9. ¿Para usted los efectos que tendrá este proyecto sobre su propiedad y/o comunidad serán?

Positivos ☐ Negativos ☐ Ambos ☐ NS/NR ☒

10. ¿Cuáles son para usted los aspectos positivos del proyecto?

No tiene conocimiento.

11. ¿Cuáles son para usted los aspectos negativos del proyecto?

No respondió

¡MUCHAS GRACIAS!

ENCUESTA DE PERCEPCIÓN LOCAL
ESTUDIO DE IMPACTO AMBIENTAL CATEGORÍA I
"ALINEAMIENTO DE LA TUBERÍA DE DESCARGA DE PTAR – PH BARCOVENTO".
PROMOTOR: P.H. BARCOVENTO.

Corregimiento de San José, Distrito de San Carlos, Provincia de Panamá Oeste.

Fecha: 3 de Junio de 2024

INFORMACIÓN GENERAL DEL ENTREVISTADO:

PARTE I

1. Nombre: Raúl Montezuma
2. Cédula: 4-773-645
3. Sexo: Masculino ☒ Femenino ☐
4. Edad: Menor de 18 ☐ Entre 18 y 35 ☐ Entre 35 y 50 ☒ Más de 50 ☐
5. Sector: Residente ☐ Comerciante ☐ Institucional ☐ De paso ☒
6. Educación: Primaria ☒ Secundaria ☐ Técnico ☐
- Universitario ☐

PARTE II

7. ¿Cree que su casa, trabajo o empresa se verá afectado ambientalmente por el desarrollo del proyecto? Sí ☒ No ☐

8. ¿Cómo considera usted que se puede ver afectado por la realización del Proyecto?

No tiene conocimiento.

9. ¿Para usted los efectos que tendrá este proyecto sobre su propiedad y/o comunidad serán?

Positivos ☐ Negativos ☐ Ambos ☐ NS/NR ☒

10. ¿Cuáles son para usted los aspectos positivos del proyecto?

Mejor tratamiento del agua del P.H. Barcovento.

11. ¿Cuáles son para usted los aspectos negativos del proyecto?

Generación de ruido

¡MUCHAS GRACIAS!