

DIRECCION DE INFORMACION AMBIENTAL
Tel. 500-0855 – Ext. 6811/6048

MEMORANDO – DIAM – 1393 – 2024

PARA: GRACIELA PALACIOS S.
Directora de Evaluación de Impacto Ambiental

DE: ALEX DE GRACIA
Director de Información Ambiental

ASUNTO: Verificación de coordenadas.

FECHA: 21 de agosto de 2024

REPÚBLICA DE PANAMÁ
— GOBIERNO NACIONAL —

MINISTERIO DE
AMBIENTE

DEPARTAMENTO DE
EVALUACIÓN DE ESTUDIO
DE IMPACTO AMBIENTAL
RECIBIDO

Por: Bermín MOSICA

Fecha: 22/8/24

Hora: 11:05 am

En atención al memorando DEEIA-0518-1408-2024 Seguimiento del Memorando DEEIA-0363-1406-2024, donde solicita el ancho de la zona de protección para cada tramo dentro de los Globos 1 y C, así mismo solicitan la Superficie de la Zona de protección fuera del polígono del Globo C, correspondiente al Estudio de Impacto Ambiental categoría II, denominado “MASTER PLAN PACORA - CEMENTERIO.”, le informamos que con los datos proporcionados se determinó lo siguiente:

Variables	Descripción
Datos Puntuales	Administración, Monitoreo de calidad de aire, Ensayo de Perforación, PTAR, Prospección, Recorrido de inspección en campo, Investigación Geotécnica.
Zona de Protección	4 ha + 1,568.82m²
Globo 1	0 ha + 9,791.03m²
Globo C	5 ha + 9,244.52m²
Área de Zona de Protección FUERA de Polígono C	0 ha + 0,431.52m²
División Política Administrativa	Provincia: Panamá
	Distrito: Panamá
	Corregimientos: Las Garzas
Cobertura Boscosa y uso de suelo año 2012	Pasto, Infraestructura
Capacidad Agrológica de los Suelos	Tipo VI
Sistema Nacional de Áreas Protegidas	FUERA de SINAP

En relación al ancho de la zona de protección para los polígonos se proporciona la siguiente información

Ancho de la Zona de Protección		
	Globo 1	Globo C
Lado Izquierdo	25.70 m	25.12 m
Lado Derecho	50.02 m	50.00 m
Lado Inferior		47.59 m

Atentamente,
Adj.: Mapa
AODG/el/ym
CC: Departamento de Geomática

PROVINCIA DE PANAMÁ, DISTRITO DE PANAMÁ,
CORREGIMIENTO DE LAS GARZAS, ESTUDIO CAT. II,
MASTER PLAN PACORA - CEMENTERIO

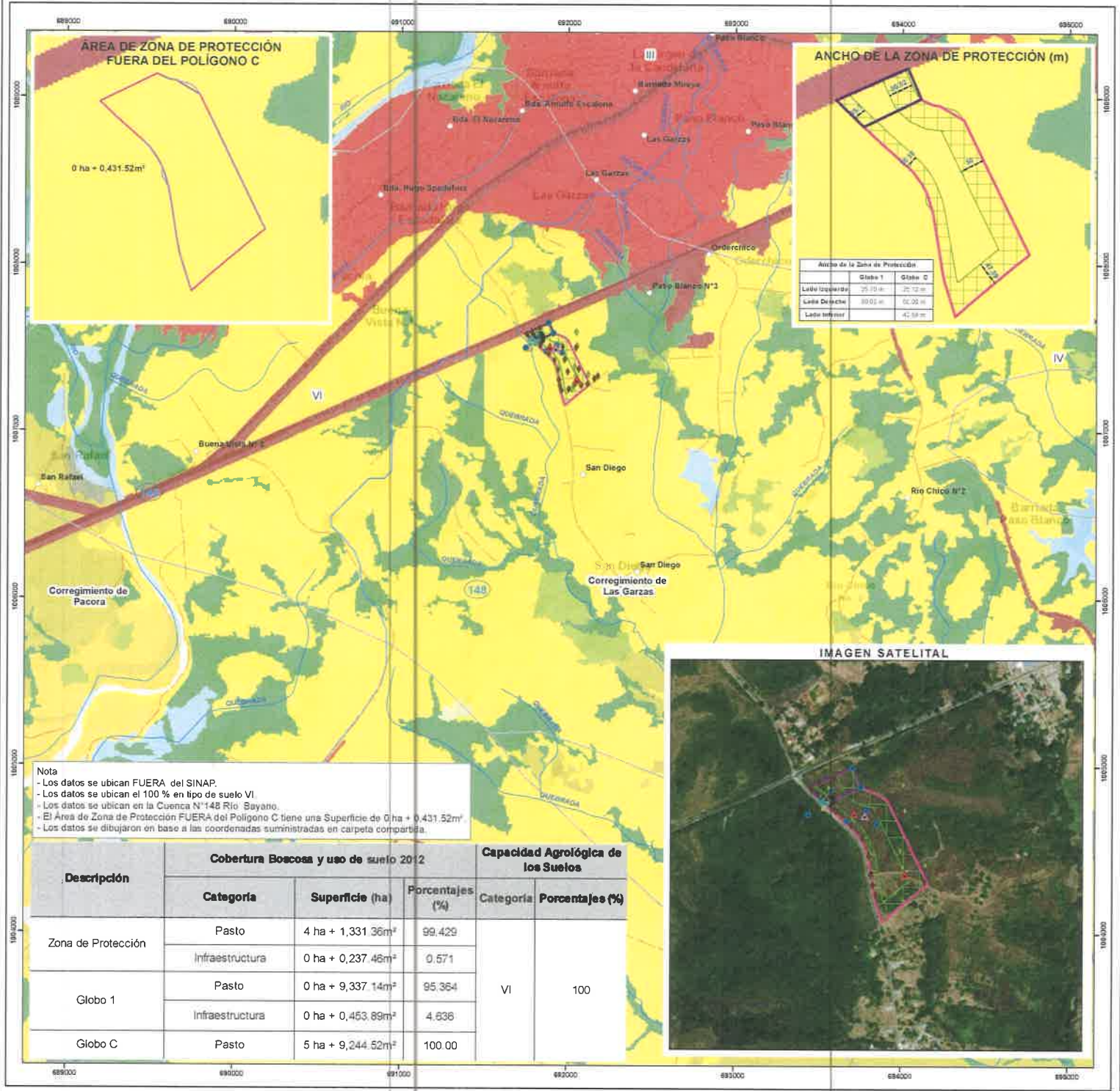

Escala 1:15,000

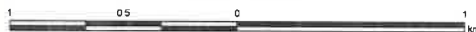

LEYENDA

DEEIA-0363-1406-2024

- Administración
- Calidad de aire
- Ensayo de Perforación
- PTAR
- Prospección
- Registro de Inspecciones en Campo
- Investigación geotécnica
- Globo 1
- Globo c
- Zona de Protección

DEEIA-0518-1408-2024

- Zona de Protección Fuera del Polígono C

Cobertura Boscosa y
Uso del Suelo 2012

- Afloramiento rocoso y tierra descubierta
- Arroz
- Bosque latifoliado mixto secundario
- Bosque plantado de latifolias
- Infraestructura
- Otro cultivo anual
- Pasto
- Playa y arenal natural
- Rastrojo y vegetación arbustiva
- Superficie de agua
- Vegetación baja inundable
- Vegetación herbácea
- Area poblada



Sistema de Referencia Espacial:
Sistema Geodésico Mundial de 1984
Proyección Universal Transversal de Mercator
Zona 17 Norte

Ministerio de Ambiente
Dirección de Información Ambiental
Departamento de Geomática

Fuente:
- Instituto Nacional de Estadística y Censo
- Ministerio de Ambiente
- Imagen ESRI
- Memorando-DEEIA-0518-1408-2024
Seguimiento de DEEIA-0363-1406-2024

El Agente - 2024