

VERIFICACIÓN DE COORDENADAS

No. Solicitud:

Fecha de solicitud: 19 DE ABRIL DE 2024

Proyecto: SISTEMA ANAEROBIO DE TRATAMIENTO DE AGUAS RESIDUALES

Categoría: I Expediente: DRPO-IF-034-2024

Provincia: PANAMÁ OESTE

Distrito: LA CHORRERA

Corregimiento: GUADALUPE

Técnico Evaluador solicitante: HILARIO RODRÍGUEZ

Nivel Central: _____ Dirección Regional de: Panamá Oeste

Observaciones:

- Solicitud de verificación de coordenadas UTM, DatumGS84 del área del proyecto.
- Señalar si dentro del polígono o colindante existe alguna fuente hídrica.
- Se adjuntan las coordenadas en Excel.

Procesado por: _____

Fecha de Entrega: _____

Nota: Se adjunta el mapa de ubicación del proyecto a este formulario.

MINISTERIO DE AMBIENTE
DIRECCION DE INFORMACION AMBIENTAL

Tel. 500-0855 – Ext. 6811/6048

GEOMATICA-EIA-CAT I-0262-2024

De:

Alex O. De Gracia C.
Director de Información Ambiental

Fecha de solicitud: 19 DE ABRIL DEL 2024

Proyecto: “SISTEMA DE ANAEROBIO DE TRATAMIENTO DE AGUAS RESIDUALES”

Categoría: I

Provincia: PANAMÁ OESTE

Distrito: LA CHORRERA

Corregimiento: GUADALUPE

Técnico Evaluador solicitante: YOHANA CASTILLO

Dirección Regional de: PANAMÁ OESTE

Observaciones (hallazgos o información que se debe aclarar):

En respuesta a la solicitud del día 19 de abril de 2024, vía correo electrónico, donde se solicita generar una cartografía que permita determinar la ubicación del proyecto de Estudio de Impacto Ambiental, categoría I, denominado **SISTEMA DE ANAEROBIO DE TRATAMIENTO DE AGUAS RESIDUALES**, le informamos lo siguiente:

Con los datos proporcionados se generó un polígono (316.5 m²), un alineamiento denominado “*Línea de descarga*” (95.5 m), y un dato puntual denominado “*Sitio de descarga*”. Los mismos se ubican fuera de los límites del Sistema Nacional de Áreas Protegidas

De acuerdo a la Cobertura Boscosa y Uso del Suelo 2012, el punto, línea y polígono se ubican 100% en la categoría de “Área poblada”; y según la Capacidad Agrológica se ubica en el tipo IV (Arable, muy severas limitaciones en la selección de plantas, requiere un manejo muy cuidadoso o ambas cosas).

Técnico responsable: **Amarilis Yudith Tugrí**

Fecha de respuesta: 24 DE ABRIL DE 2024

Adj: Mapa
aodgc/at

CC: Departamento de Geomática.

CORREGIMIENTO DE GUADALUPE, DISTRITO
DE LA CHORRERA, PROVINCIA DE PANAMÁ OESTE
PROYECTO SISTEMA DE ANAEROBIO DE TRATAMIENTO
DE AGUAS RESIDUALES

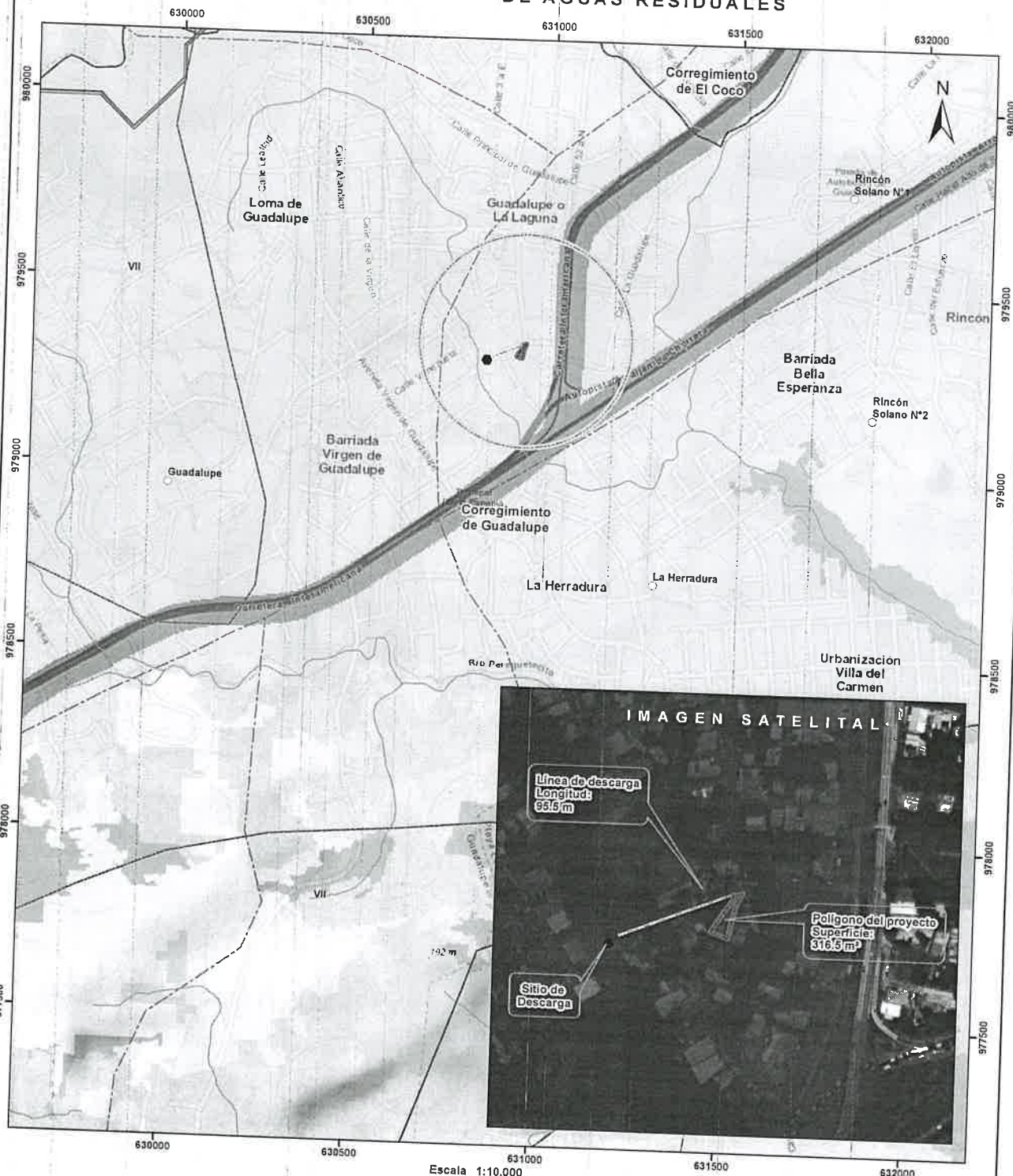

- LEYENDA**
- Sitio de descarga
 - Lugares Poblados
 - Alineamiento
 - Drenaje
 - Red Vial
 - Polígono del proyecto
 - Cuenca hidrográfica
 - Límite de Corregimientos
 - Límite de Capacidad Agrícola
- Cobertura Boscosa y Uso del Suelo 2012**
- Bosque latifoliado mixto secundario
 - Infraestructura
 - Pasto
 - Rastrojo y vegetación arbustiva
 - Área poblada

Notas:

1. El polígono del proyecto se dibujó en base a las coordenadas proporcionadas.
2. El proyecto se ubica fuera de los límites del SINAP.
3. El proyecto se ubica en la cuenca hidrográfica No. 138 (Ríos entre el Antón y el Caimito).

Capacidad Agrícola

Arable, muy severas limitaciones en la selección de plantas, requiere un manejo muy cuidadoso o ambas cosas.

Sistema de Referencia Espacial:

Sistema Geodésico Mundial de 1984
Proyección Universal Transversal de Mercator
Zona 17 Norte

Ministerio de Ambiente
Dirección de Información Ambiental
Departamento de Geomática

Fuente:

- Instituto Nacional de Estadística y Censo
- Ministerio de Ambiente
- Imagen ESR
- Expediente: DRPO-IF-034-2024