

MINISTERIO DE AMBIENTE
DIRECCION DE INFORMACION AMBIENTAL

Tel. 500-0855 – Ext. 6715/6047

GEOMATICA-EIA-CAT I-0119-2024



De: **Roney Samaniego**
Director de Información Ambiental, encargado

Fecha de solicitud: 04 DE MARZO DEL 2024

Proyecto: "PLANTA DE TRATAMIENTO AGRO LIMÓN"

Categoría: I

Provincia: PANAMÁ OESTE

Distrito: LA CHORRERA

Corregimiento: BARRIO COLÓN

Técnico Evaluador solicitante: Yohana Castillo

Dirección Regional de: PANAMÁ OESTE

Observaciones (hallazgos o información que se debe aclarar):

En respuesta a la solicitud del día 4 de marzo de 2024, vía correo electrónico, donde se solicita generar una cartografía que permita determinar la ubicación del proyecto de Estudio de Impacto Ambiental, categoría I, denominado **PLANTA DE TRATAMIENTO AGRO LIMÓN**, le informamos lo siguiente:

Con los datos proporcionados se generó un polígono con una superficie de 0ha+0,502.252m². El mismo se ubicó fuera de los límites del Sistema Nacional de Áreas Protegidas.

De acuerdo a la Cobertura Boscosa y Uso del Suelo 2012, se ubica en las categorías de pasto (0ha+0,068.272m², 13.593%) y área poblada (0ha+0,433.980m², 86.407%); y según la Capacidad Agrológica se ubica en el tipo III (Arable, severas limitaciones en la selección de las plantas, requiere conservación especial o ambas cosas).

Técnico responsable: **Alexis José Jiménez**

Fecha de respuesta: 05 DE MARZO DE 2024

Adj: Mapa
RS/aj

CC: Departamento de Geomática.

CORREGIMIENTO DE BARRIO COLÓN, DISTRITO DE LA CHORRERA, PROVINCIA DE PANAMÁ OESTE - VERIFICACIÓN DE COORDENADAS
PROYECTO PLANTA DE TRATAMIENTO AGRO LIMÓN

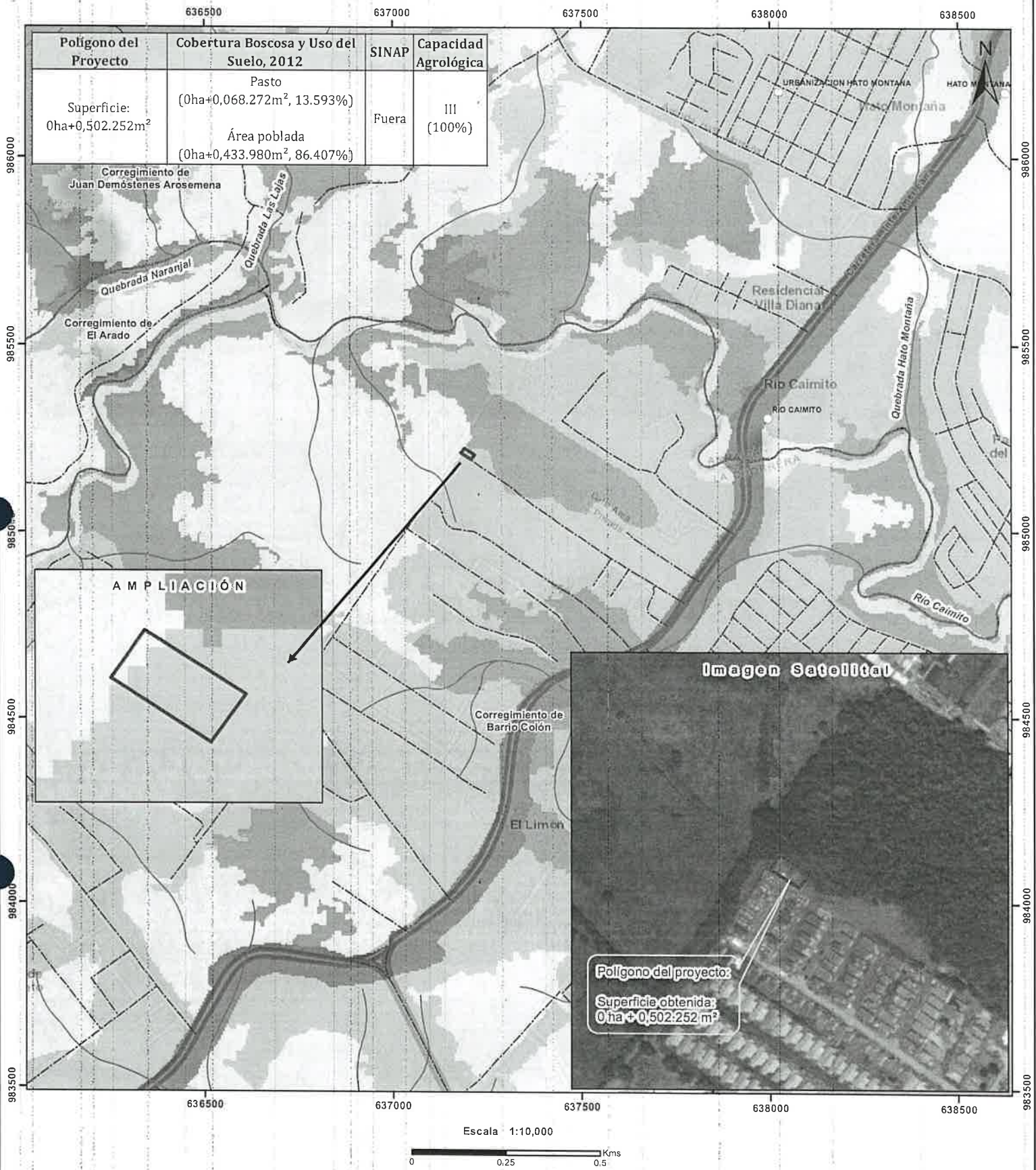

Localización Nacional

LEYENDA

- Lugares Poblados
- Red vial
- Drenaje
- Polígono del proyecto
- Límite de Corregimientos

Cobertura Boscosa y Uso del Suelo, 2012

- Bosque latifoliado mixto maduro
- Bosque latifoliado mixto secundario
- Bosque plantado de latifoliadas
- Infraestructura
- Pasto
- Rastrojo y vegetación arbustiva
- Superficie de agua
- Vegetación herbácea
- Área poblada

Notas:

1. El polígono del proyecto se dibujó en base a las coordenadas proporcionadas.
2. Se ubican fuera de los límites del SINAP.
3. Se ubica en la cuenca hidrográfica No. 140 (Río Caimito).
4. De acuerdo a la cobertura boscosa y uso del suelo, 2012, se ubica en las categorías de pasto y área poblada.
5. De acuerdo a la capacidad agrológica del suelo, el polígono del proyecto se ubica en el tipo III-Arables, severas limitaciones en la selección de las plantas, requiere conservación especial o ambas cosas.

Sistema de Referencia Espacial:
Sistema Geodésico Mundial de 1984
Proyección Universal Transversal de Mercator
Zona 17 P

Ministerio de Ambiente
Dirección de Información Ambiental
Departamento de Geomática

Fuentes:
- Instituto Nacional de Estadística y Censo
- Ministerio de Ambiente
- Imagen ESRI
- DRPO-IF-018-2024