

MAPA TOPOGRÁFICO 1:25,000. Proyecto: SITIO DE DISPOSICIÓN
FINAL DE MATERIALES GENERALES DE PROCESOS CONSTRUCTIVOS.
Estudio de Impacto Ambiental Cat.- I. Promotor: M Y D SERVICIOS Y ASESORÍAS, S.A.
Ubicación: Corregimiento de Barrio Colón, Distrito de La Chorrera, Provincia de Panamá Oeste.

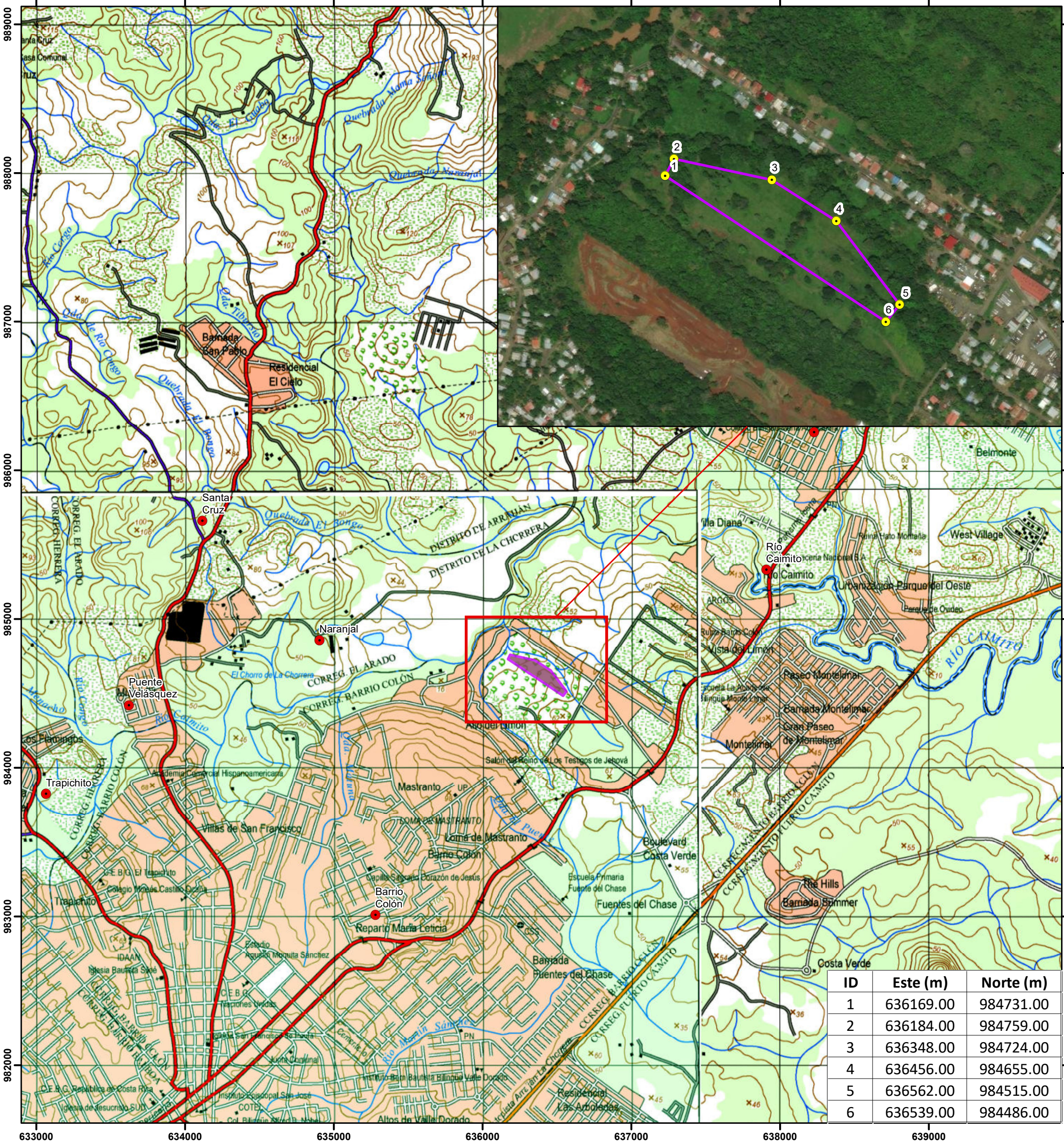

Localización Regional



Escala 1:25,000
0 0.25 0.5 1 Km
Proyección Universal Transverse Mercator
Elipsoide Clarke 1866
Datum WGS84, Zona 17 Norte

Leyenda

- Vértices del Polígono
- Polígono del Proyecto (3.2 has.)
- Sitios Poblados

Fuente: World Street Map,
IGNTG-ANATI, Esri, Garmin,