

VOLANTE INFORMATIVA

PROCESO DE CONSULTA CIUDADANA – ESTUDIO DE IMPACTO AMBIENTAL CATEGORÍA 1

Proyecto: Planta Fotovoltaica Jagüito Green Energy II

Nombre del promotor: JAGÜITO GREEN ENERGY II, S.A

Tipo de proyecto: Construcción / Fotovoltaico

Alcance del proyecto: Consiste en la construcción de una planta fotovoltaica de capacidad instalada de 9.9 MW y alrededor de 14 MWdc, con 21,539 módulos fotovoltaicos de 650 Wp, se utilizarán para convertir la radiación solar en energía de corriente continua, que será convertida por los inversores en energía de corriente alterna, y pasar a los transformadores que sube el voltaje de baja tensión a media tensión que será de 34.5 Kv, la cual será transportada por la línea de transmisión aéreas hasta el tan-off localizado en la planta Jagüito Green Energy II.

Ubicación del proyecto: Globo de terreno ubicado en la comunidad de Jagüito, vía interamericana, corregimiento de Pueblos Unidos, distrito de Aguadulce, provincia de Coclé.

Área de la finca donde se desarrollará el proyecto: 12 hectáreas + 8356 metros cuadrados

Ubicación del área estimada donde se desarrollará el proyecto:

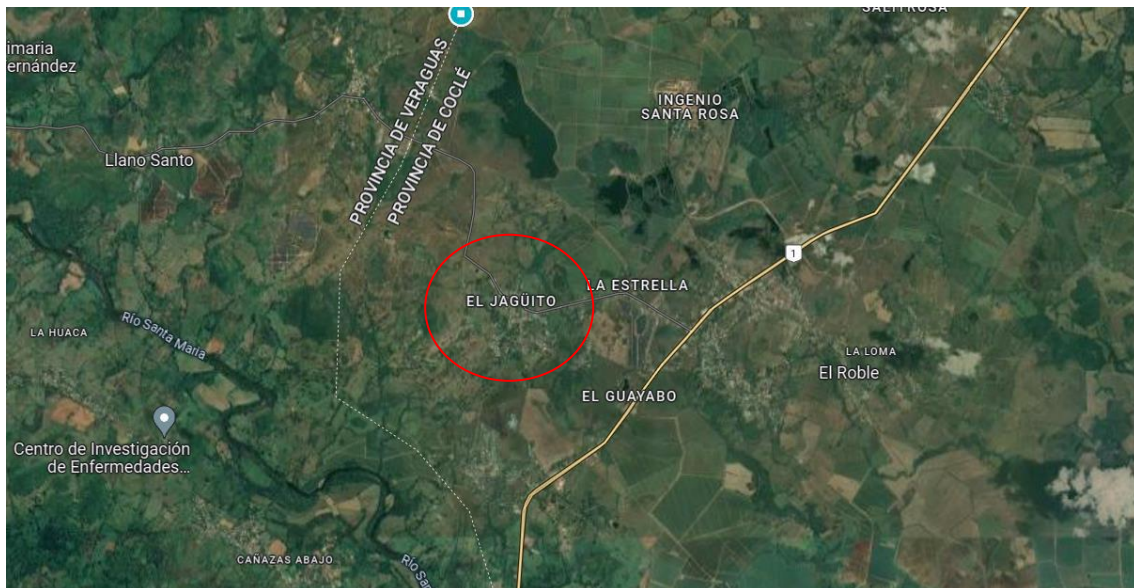

Para mayor información respecto al Estudio de Impacto Ambiental, dirigirse al correo: info@panasolargroup.com