

## VERIFICACIÓN DE COORDENADAS

No. Solicitud:

Fecha de solicitud: 25 DE ABRIL DE 2024

Proyecto: UNIVERSIDAD INTERAMERICANA DE PANAMÁ SEDE COSTA VERDE

Categoría: I Expediente: DRPO-IF-039-2024

Provincia: PANAMÁ OESTE

Distrito: LA CHORRERA

Corregimiento: PUERTO CAIMITO

Técnico Evaluador solicitante: YOHANA CASTILLO

Nivel Central: \_\_\_\_\_ Dirección Regional de: Panamá Oeste

Observaciones:

- **Solicitud de verificación de coordenadas UTM, DatumGS84 del área del proyecto.**
- **Señalar si dentro del polígono o colindante existe alguna fuente hídrica.**
- **Se adjuntan las coordenadas en Excel.**

Procesado por: \_\_\_\_\_

Fecha de Entrega: \_\_\_\_\_

***Nota: Se adjunta el mapa de ubicación del proyecto a este formulario.***

CORREGIMIENTO DE PUERTO CAIMITO, DISTRITO DE LA CHORRERA, PROVINCIA DE PANAMÁ OESTE - PROYECTO UNIVERSIDAD INTERAMERICANA DE PANAMÁ SEDE COSTA VERDE

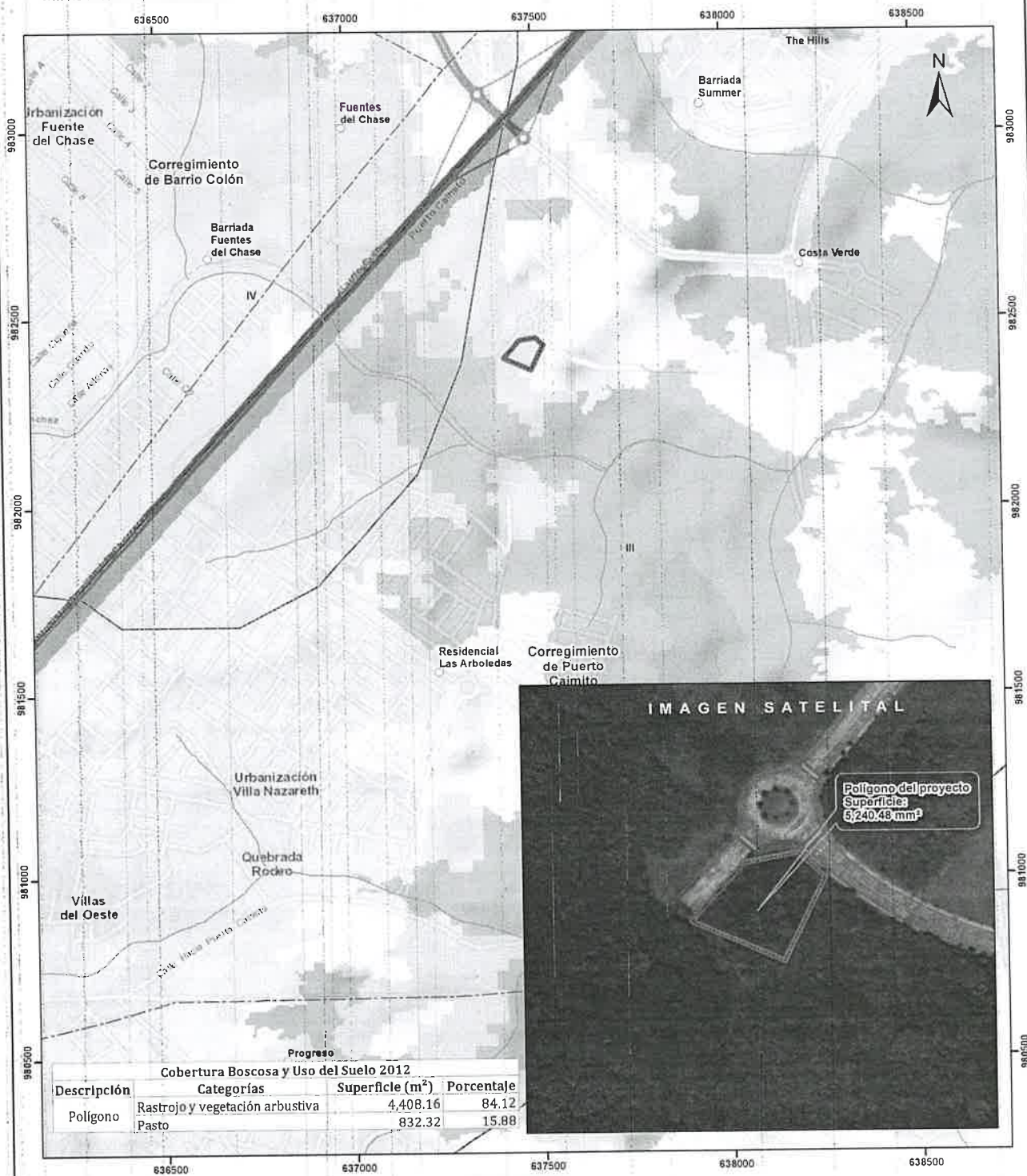

Progreso

Cobertura Boscosa y Uso del Suelo 2012			
Descripción	Categorías	Superficie (m²)	Porcentaje
Pólígono	Rastrojo y vegetación arbustiva	4,408.16	84.12
	Pasto	832.32	15.88

Escala 1:10,000  
0.5 0.25 0 km



- LEYENDA**
- Lugares Poblados
  - Drenaje
  - Red Vial
  - Pólígono del Proyecto
  - Cuenca hidrográfica
  - Límite de Corregimientos
  - Límite de Capacidad Agrológica

Cobertura Boscosa y Uso del Suelo 2012

- Bosque latifoliado mixto secundario
- Bosque plantado de latifolias
- Infraestructura
- Pasto
- Rastrojo y vegetación arbustiva
- Área poblada

- Notas:
1. El pólígono del proyecto se dibujó en base a las coordenadas proporcionadas.
  2. El proyecto se ubica fuera de los límites del SINAP.
  3. El proyecto se ubica en la cuenca hidrográfica No. 140 (Río Caimito).

Capacidad Agrológica

- Arable, severas limitaciones en la selección de las plantas, requiere conservación especial o ambas cosas

Sistema de Referencia Espacial:  
Sistema Geodésico Mundial de 1984  
Proyección Universal Transversal de Mercator  
Zona 17 Norte

Ministerio de Ambiente  
Dirección de Información Ambiental  
Departamento de Geomática

Fuente:  
- Instituto Nacional de Estadística y Censo  
- Ministerio de Ambiente  
- Imagen ESRI  
- Expediente DRPO-IF-039-2024

MINISTERIO DE AMBIENTE  
DIRECCION DE INFORMACION AMBIENTAL

Tel. 500-0855 – Ext. 6811/6048

GEOMATICA-EIA-CAT I-0276-2024

De:

  
Alex O. De Gracia C.  
Director de Información Ambiental

Fecha de solicitud: 25 DE ABRIL DEL 2024

Proyecto: “UNIVERSIDAD INTERAMERICANA DE PANAMÁ SEDE  
COSTA VERDE”

Categoría: I

Provincia: PANAMÁ OESTE

Distrito: LA CHORRERA

Corregimiento: PUERTO CAIMITO

Técnico Evaluador solicitante: YOHANA CASTILLO

Dirección Regional de: PANAMÁ OESTE

**Observaciones (hallazgos o información que se debe aclarar):**

En respuesta a la solicitud del día 25 de abril de 2024, vía correo electrónico, donde se solicita generar una cartografía que permita determinar la ubicación del proyecto de Estudio de Impacto Ambiental, categoría I, denominado **UNIVERSIDAD INTERAMERICANA DE PANAMÁ SEDE COSTA VERDE**, le informamos lo siguiente:

Con los datos proporcionados se generó un polígono (**5,240.48 m<sup>2</sup>**). El mismo se ubica fuera de los límites del Sistema Nacional de Áreas Protegidas

De acuerdo a la Cobertura Boscosa y Uso del Suelo 2012, el polígono se ubica en las categorías de **“Rastrojo y vegetación arbustiva”** y **“Pasto”**; y según la Capacidad Agrológica se ubica en el tipo **III** (Arable, severas limitaciones en la selección de las plantas, requiere conservación especial o ambas cosas).

Técnico responsable: **Amarilis Yudith Tugrí**

Fecha de respuesta: 29 DE ABRIL DE 2024

Adj: Mapa  
aoidgc/at

CC: Departamento de Geomática.