

VERIFICACIÓN DE COORDENADAS

No. Solicitud:

Fecha de solicitud: 13 DE JUNIO DE 2024

Proyecto: PTAR PERLA DEL OESTE

Categoría: I Expediente: DRPO-IF-054-2024

Provincia: PANAMÁ OESTE

Distrito: LA CHORRERA

Corregimiento: EL ARADO

Técnico Evaluador solicitante: HILARIO RODRÍGUEZ

Nivel Central: _____ Dirección Regional de: Panamá Oeste

Observaciones:

- Solicitud de verificación de coordenadas UTM, DatumGS84 del área del proyecto. Por ampliación.
- Señalar si dentro del polígono o colindante existe alguna fuente hídrica.
- Se adjuntan las coordenadas en Excel.

Procesado por: _____

Fecha de Entrega: _____

Nota: Se adjunta el mapa de ubicación del proyecto a este formulario.



MINISTERIO DE
AMBIENTE

MINISTERIO DE AMBIENTE
DIRECCION DE INFORMACION AMBIENTAL
Tel. 500-0855 – Ext. 6811/6048

GEOMATICA-EIA-CAT I-0386-2024

De: Alex O. De Gracia C.
Jefe encargado del Departamento de Geomática

Fecha de solicitud: 13 DE JUNIO DEL 2024

Proyecto: “PTAR PERLA DEL OESTE”

Categoría: <u>I</u>	Técnico Evaluador solicitante: <u>HILARIO RODRIGUEZ</u>
Provincia: <u>PANAMÁ OESTE</u>	Dirección Regional de: <u>PANAMÁ OESTE</u>
Distrito: <u>LA CHORRERA</u>	
Corregimiento: <u>EL ARADO</u>	

Observaciones (hallazgos o información que se debe aclarar):

En respuesta a la solicitud del día 13 de junio del 2024, vía correo electrónico, donde se solicita generar una cartografía que permita determinar la ubicación del proyecto de Estudio de Impacto Ambiental, categoría I, denominado **PTAR PERLA DEL OESTE**, le informamos lo siguiente:

Con los datos proporcionados se generó un polígono (**186.58 m²**) y un dato puntual denominado *“punto de descarga”*. El mismo se ubica fuera de los límites del Sistema Nacional de Áreas Protegidas

De acuerdo a la Cobertura Boscosa y Uso del Suelo 2012, el polígono y el punto se ubican en las categorías de **“Bosque latifoliado mixto secundario”**, **“Pasto”**; y según la Capacidad Agrológica se ubica en el tipo **IV** (Arable, muy severas limitaciones en la selección de plantas, requiere un manejo muy cuidadoso o ambas cosas).

Técnico responsable: **Amarilis Yudith Tugrí**
Fecha de respuesta: 19 DE JUNIO DEL 2024

Adj; Mapa
aodgc/at

CC: Departamento de Geomática.

CORREGIMIENTO DE EL ARADO, DISTRITO DE LA CHORRERA, PROVINCIA DE PANAMÁ OESTE
PROYECTO PTAR PERLA DEL OESTE

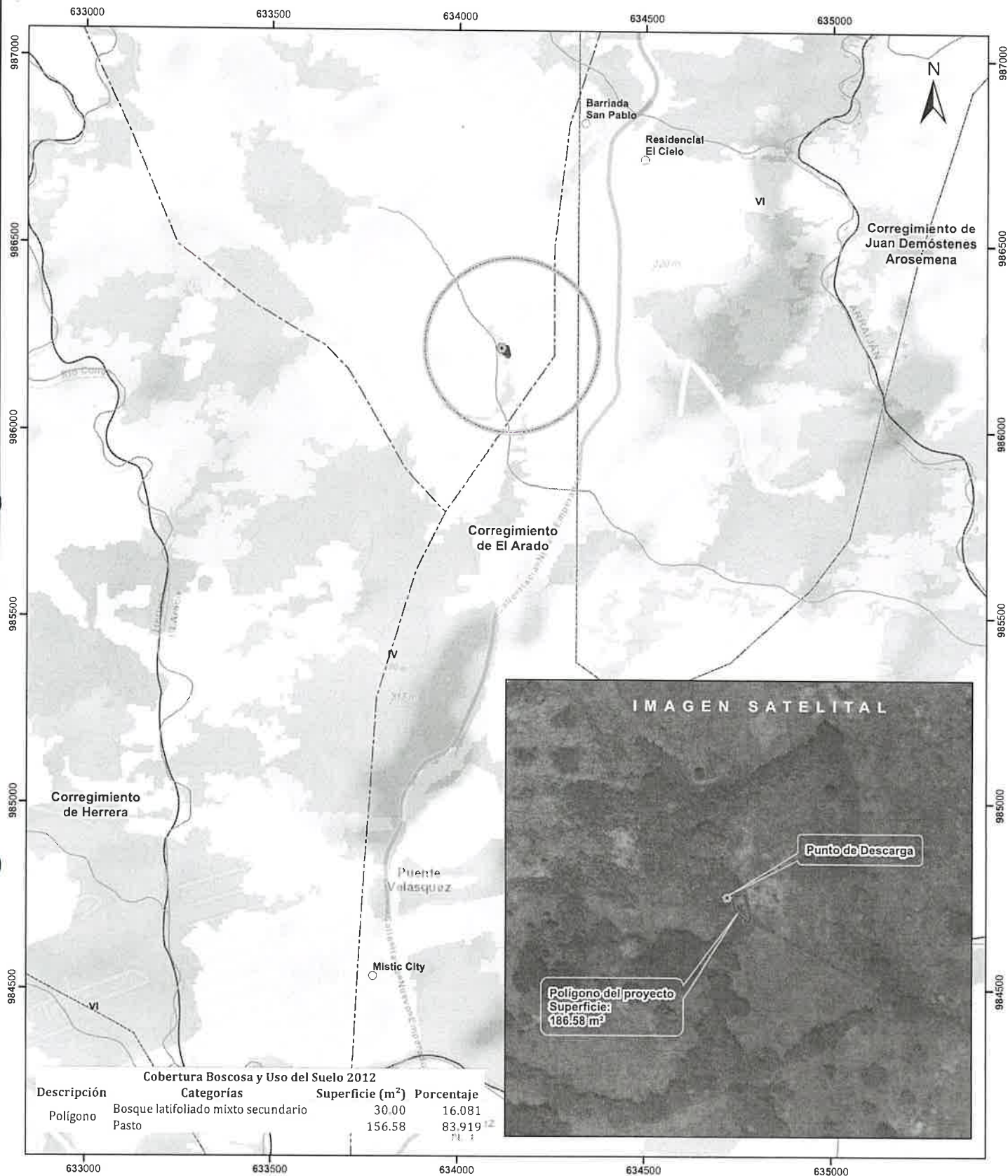

LEYENDA



- Lugares Poblados
- Punto de descarga
- Drenaje
- Red Vial
- Polígono del proyecto
- Cuenca hidrográfica
- Límite de Corregimientos
- Límite de Capacidad Agroológica

- Cobertura Boscosa y Uso del Suelo 2012
- Bosque latifoliado mixto maduro
 - Bosque latifoliado mixto secundario
 - Pasto
 - Rastrojo y vegetación arbustiva
 - Superficie de agua
 - Vegetación herbácea
 - Área poblada

- Notas:
- 1.El polígono y punto del proyecto se dibujó en base a las coordenadas proporcionadas.
 2. El proyecto se ubica fuera de los límites del SINAP.
 3. El proyecto se ubica en la cuenca hidrográfica No.140 (Río Caimilo).

- Capacidad Agroológica
- Arable, muy severas limitaciones en la selección de plantas, requiere un manejo muy cuidadoso o ambas cosas.

Sistema de Referencia Espacial:
Sistema Geodésico Mundial de 1984
Proyección Universal Transversal de Mercator
Zona 17 Norte

Ministerio de Ambiente
Dirección de Información Ambiental
Departamento de Geomática

Fuente:
- Instituto Nacional de Estadística y Censo
- Ministerio de Ambiente
- Imagen ESRI
- Expediente: DRPO-IF-054-2024