

VERIFICACIÓN DE COORDENADAS

No. Solicitud:

Fecha de solicitud: 19 DE ABRIL DE 2024

Proyecto: FLORA

Categoría: I Expediente: DRPO-IF-036-2024

Provincia: PANAMÁ OESTE

Distrito: LA CHORRERA

Corregimiento: PUERTO CAIMITO

Técnico Evaluador solicitante: YOHANA CASTILLO

Nivel Central: _____ Dirección Regional de: Panamá Oeste

Observaciones:

- **Solicitud de verificación de coordenadas UTM, DatumGS84 del área del proyecto.**
- **Señalar si dentro del polígono o colindante existe alguna fuente hídrica.**
- **Se adjuntan las coordenadas en Excel.**

Procesado por: _____

Fecha de Entrega: _____

Nota: Se adjunta el mapa de ubicación del proyecto a este formulario.

MINISTERIO DE AMBIENTE
DIRECCION DE INFORMACION AMBIENTAL
Tel. 500-0855 – Ext. 6048/6811

GEOMATICA-EIA-CAT I-0265-2024

De:

Alex O. De Gracia C.
Director de Información Ambiental

Fecha de solicitud: 19 DE ABRIL DE 2024

Proyecto: “FLORA”

Categoría: I

Provincia: PANAMÁ OESTE

Distrito: LA CHORRERA

Corregimiento: PUERTO CAIMITO

Técnico Evaluador solicitante: Yohana Castillo
Dirección Regional de: PANAMÁ OESTE

Observaciones (hallazgos o información que se debe aclarar):

En respuesta a la solicitud del día 19 de abril de 2024, vía correo electrónico, donde se solicita generar una cartografía que permita determinar la ubicación del proyecto de Estudio de Impacto Ambiental, categoría I, denominado **FLORA**, le informamos lo siguiente:

Con los datos proporcionados se generó un (1) polígono con una superficie (6 ha + 3,378.47 m²); el mismo se ubica FUERA de los límites del SINAP.

De acuerdo a la Cobertura Boscosa y Uso del Suelo, año 2012, el polígono se ubica en las categorías de “Bosque latifoliado mixto secundario (0 ha + 6564.834657 m²; 10.358%)”, “Pasto (5 ha + 6,813.63 m²; 89.642%)” y según la Capacidad Agrológica, el polígono se ubica en el Tipo III (Arable, severas limitaciones en la selección de las plantas, requiere conservación especial o ambas cosas), VI (No arable, con limitaciones severas, apta para pastos, bosques, tierras de reservas).

Técnico responsable: **Fátima González**

Fecha de respuesta: 25 DE ABRIL DE 2024

Adj; Mapa
aodgc/fg

CC: Departamento de Geomática.

PROVINCIA DE PANAMÁ OESTE, DISTRITO DE LA CHORRERA, CORREGIMIENTO DE PUERTO CAIMITO - VERIFICACIÓN DE COORDENADAS DEL PROYECTO "FLORA"

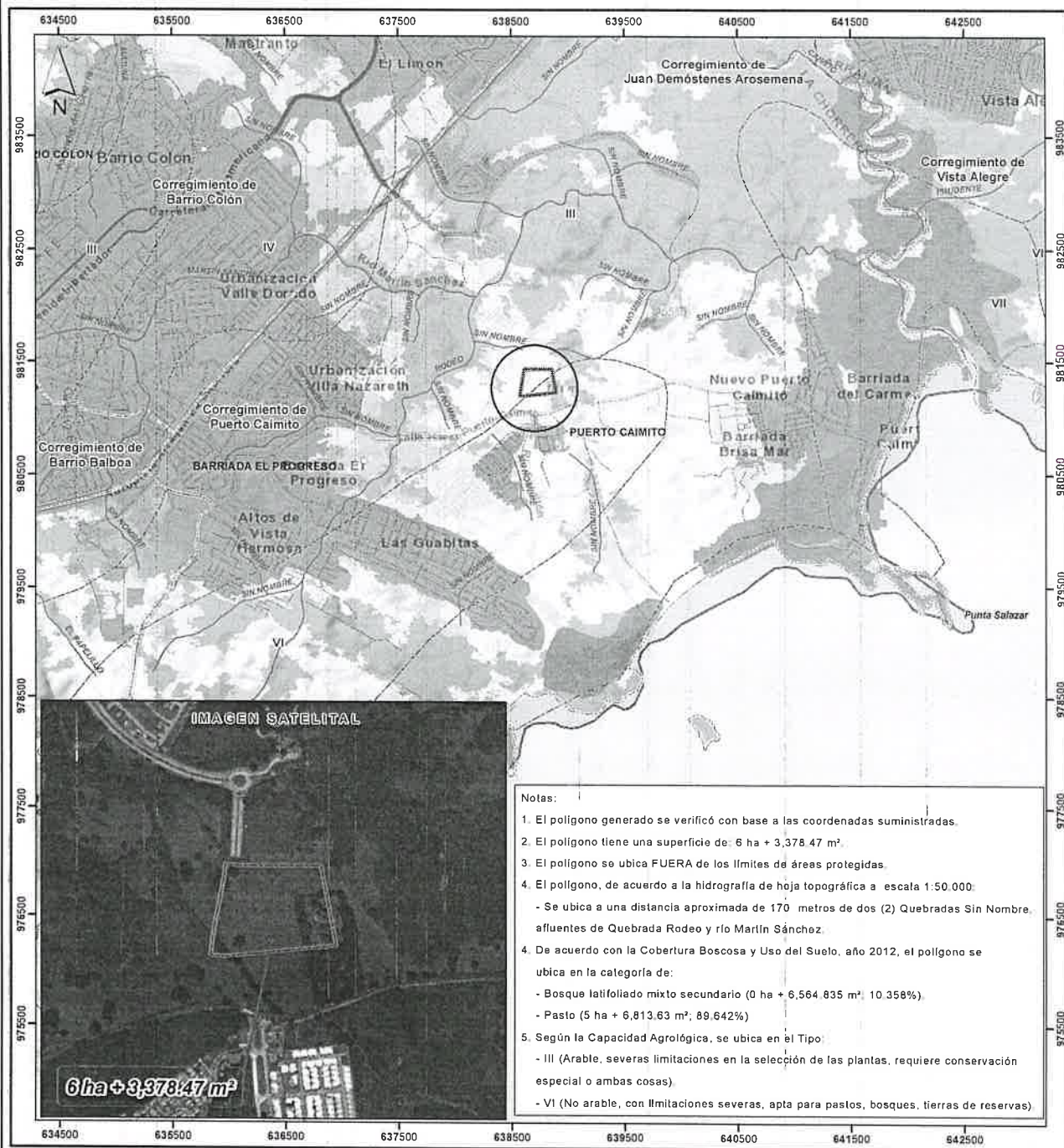

Escala 1:35,000

LEYENDA



- Lugares Poblados 2010
- Red vial
- Ríos y quebradas
- Flora
- SINAP
- Límites de corregimientos
- Cuenca Hidrográfica No. 140, río Caimito
- Límite de Capacidad Agrológica

Arable, severas limitaciones en la selección de las plantas, requiere conservación especial o ambas cosas

- Cobertura Boscosa y Uso del Suelo, año 2012**
- Afloramiento rocoso y tierra desnuda
- Bosque de mangle
- Bosque latifoliado mixto secundario
- Bosque plantado de latifoliadas

No arable, con limitaciones severas, VI apta para pastos, bosques, tierras de reservas

- Infraestructura
- Pasto
- Playa y arenal natural
- Rastrojo y vegetación arbustiva
- Superficie de agua
- Vegetación herbácea
- Área poblada

Sistema de Referencia Espacial:
Sistema Geodésico Mundial de 1984
Proyección Universal Transversal de Mercator
Zona 17 Norte

Ministerio de Ambiente
Dirección de Información Ambiental
Departamento de Geomática

Fuentes:
- Instituto Nacional de Estadística y Censo
- Ministerio de Ambiente
- Imagen ESRI
- Solicitud DRPO-IF-036-2024 - Cat 1