

MINISTERIO DE AMBIENTE
DIRECCION DE INFORMACION AMBIENTAL

Tel. 500-0855 – Ext. 6715/6047

GEOMATICA-EIA-CAT I-0047-2023



De: **Alex O. De Gracia C.**
Jefe del Departamento de Geomática

Fecha de solicitud: **13 DE ENERO DE 2023**

Proyecto: **“MERCALLANTAS”**

Categoría: **I**
Provincia: **PANAMÁ OESTE**
Distrito: **CHAME**
Corregimiento: **SAJALICES**

Técnico Evaluador solicitante: **Ernesto Brown**
Dirección Regional de: **PANAMÁ OESTE**

Observaciones (hallazgos o información que se debe aclarar):

En respuesta a la solicitud del día 13 de enero de 2023, vía correo electrónico, donde se solicita generar una cartografía que permita determinar la ubicación del proyecto de Estudio de Impacto Ambiental, categoría I, denominado “MERCALLANTAS” le informamos lo siguiente:

Con los datos proporcionados se generó un polígono (0 ha + 1,467.50 m²). El mismo se ubica fuera de los límites del Sistema Nacional de Áreas Protegidas

De acuerdo a la Cobertura Boscosa y Uso del Suelo 2012, el polígono se ubica en las categorías de “Infraestructura” y “Área poblada” y según la Capacidad Agrológica se ubica en el tipo IV (Arable, muy severas limitaciones en la selección de plantas, requiere un manejo muy cuidadoso o ambas cosas).

Técnico responsable: **Helen Bethancourtt**
Fecha de respuesta: **13 DE ENERO DE 2023**

Adj: Mapa
aodgc/hb

CC: Departamento de Geomática.

CORREGIMIENTO DE SAJALICES, DISTRITO DE CHAME,
PROVINCIA DE PANAMÁ OESTE -
PROYECTO MERCALLANTAS

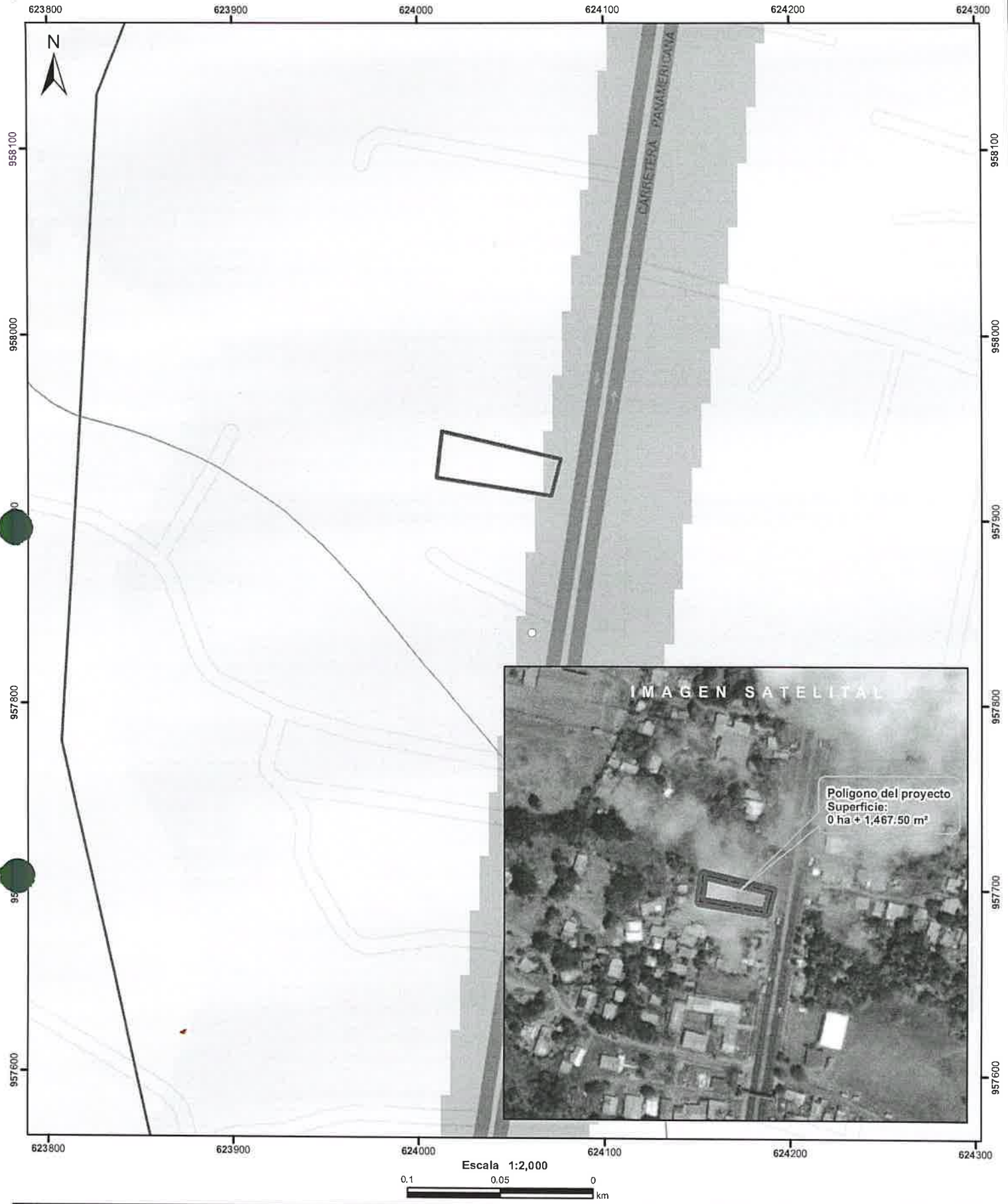

- Lugares Poblados
- Red vial
- Ríos y quebradas
- ◻ Polígono del proyecto
- ◻ Cuenca hidrográfica
- ◻ Límite de Corregimientos

- Cobertura y Uso del Suelo 2012
- Infraestructura
 - Pasto
 - Área poblada

LEYENDA

Notas:

1. El polígono del proyecto se dibujó en base a las coordenadas proporcionadas.
2. El proyecto se ubica fuera de los límites del SINAP.
3. El proyecto se ubica en la cuenca hidrográfica No.138 (Río Chame).
4. Según la capacidad agrológica, es de tipo IV -Arable, muy severas limitaciones en la selección de plantas, requiere un manejo muy cuidadoso o ambas cosas.

Sistema de Referencia Espacial:
Sistema Geodésico Mundial de 1984
Proyección Universal Transversal de Mercator
Zona 17 Norte

Ministerio de Ambiente
Dirección de Información Ambiental
Departamento de Geomática

Fuente:
- Instituto Nacional de Estadística y Censo
- Ministerio de Ambiente
- Imagen ESRI
- Expediente: DRPO-IF-001-2023