

VERIFICACIÓN DE COORDENADAS

No. Solicitud:

Fecha de solicitud: 25 de enero de 2023

Proyecto: CONSTRUCCIÓN DE MURO DE CONTENCIÓN Y PROTECCIÓN.

Categoría: I Expediente: DRPO-IF-008-2023

Provincia: PANAMÁ OESTE

Distrito: SAN CARLOS

Corregimiento: SAN CARLOS

Técnico Evaluador solicitante: LEIDIS REYES

Nivel Central: _____ Dirección Regional de: Panamá Oeste

Observaciones:

Solicitud de verificación de coordenadas UTM, Datum WGS84 del área del proyecto

- Señalar si dentro del polígono o colindante existe alguna fuente hídrica.
- COORDENADAS EN EXCEL

Procesado por: _____

Fecha de Entrega: _____

Nota: Se adjunta el mapa de ubicación del proyecto a este formulario.

MINISTERIO DE AMBIENTE
DIRECCION DE INFORMACION AMBIENTAL

Tel. 500-0855 – Ext. 6048/6811

GEOMATICA-EIA-CAT I-0138-2023

De: **Alex O. De Gracia C.**
Jefe del Departamento de Geomática

Fecha de solicitud: **25 DE ENERO DE 2023**

Proyecto: **“CONSTRUCCIÓN DE MURO DE CONTENCIÓN Y PROTECCIÓN”**

Categoría: **I**

Provincia: **PANAMÁ OESTE**

Distrito: **SAN CARLOS**

Corregimiento: **SAN CARLOS (CABECERA)**

Técnico Evaluador solicitante: **Leidis Reyes**

Dirección Regional de: **PANAMÁ OESTE**

Observaciones (*hallazgos o información que se debe aclarar*):

En respuesta a la solicitud del día 25 de enero de 2023, vía correo electrónico, donde se solicita generar una cartografía que permita determinar la ubicación del proyecto de Estudio de Impacto Ambiental, categoría I, denominado **CONSTRUCCIÓN DE MURO DE CONTENCIÓN Y PROTECCIÓN**, le informamos lo siguiente:

Con los datos proporcionados se generó un alineamiento, con una longitud (**0 km + 34.04 m**), el mismo se ubica fuera de los límites del SINAP.

De acuerdo a la Cobertura Boscosa y Uso del Suelo, año 2012 y la Capacidad Agrológica no definida, ya que las coordenadas se ubican en el Mar.

Técnico responsable: **Fátima González**

Fecha de respuesta: **03 DE FEBRERO DE 2023**

Adj: Mapa
aodgc/fg

CC: Departamento de Geomática.

PROVINCIA DE PANAMÁ OESTE, DISTRITO DE SAN CARLOS, CORREGIMIENTO DE SAN CARLOS (CABECERA) - VERIFICACIÓN DE COORDENADAS DE "CONSTRUCCIÓN DE MURO DE CONTENCIÓN Y PROTECCIÓN"

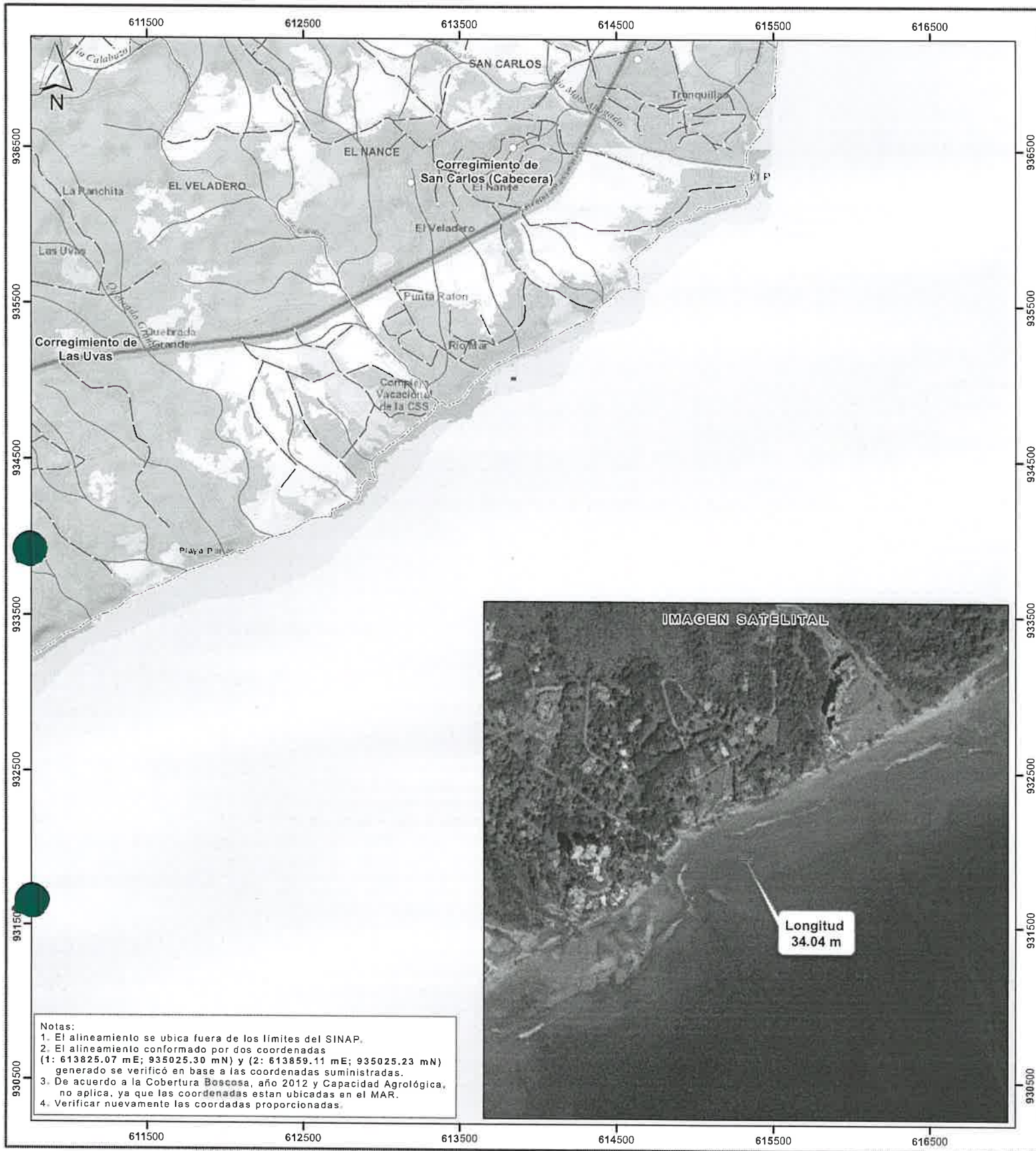

Escala 1:25,000
0.5 km

LEYENDA



- Lugares Poblados 2010
- Construcción de muro de contención y protección
- Ríos y quebradas
- Red vial
- Límites de corregimientos

- Cobertura y Uso de la Tierra 2012
- Afloramiento rocoso y tierra desnuda
 - Bosque latifoliado mixto secundario
 - Bosque plantado de latifoliadas
 - Infraestructura
 - Pasto
 - Playa y arenal natural
 - Rastrojo y vegetación arbustiva
 - Superficie de agua
 - Área poblada

Sistema de Referencia Espacial:
Sistema Geodésico Mundial de 1984
Proyección Universal Transversal de Mercator
Zona 17 Norte

Ministerio de Ambiente
Dirección de Información Ambiental
Departamento de Geomática

Fuentes:
- Instituto Nacional de Estadística y Censo
- Ministerio de Ambiente
- Imagen ESRI
- Memorando DRPO-IF-008-2022 - Cat1