

DIRECCION DE INFORMACION AMBIENTAL  
Tel. 500-0855 – Ext. 6811/6048

MEMORANDO – DIAM – 1444 – 2024

PARA: GRACIELA PALACIOS S.  
Directora de Evaluación de Impacto Ambiental

DE: ALEX O. DE GRACIA  
Director de Información Ambiental

ASUNTO: Verificación de coordenadas

FECHA: 30 de agosto de 2024

En atención al memorando DEEIA-0555-2208-2024, donde se solicita generar la cartografía, correspondiente al Estudio de Impacto Ambiental categoría II, denominado " PLANO DE MENSURA DEL ÁREA FONDO DE MAR SOLICITADA A LA AUTORIDAD MARÍTIMA DE PANAMÁ", le informamos que con los datos proporcionados se determinó lo siguiente:

Variables	Descripción
Embarcadero Privado	No se generó Superficie
Polígono Fondo de Mar	0 ha + 2,056.03m <sup>2</sup>
Polígono Pilotes	0 ha + 2,062.43m <sup>2</sup>
División Política Administrativa	Provincia: Panamá
	Distrito: Panamá
	Corregimientos: San Francisco
Cobertura Boscosa y uso de suelo año 2012	Superficie de Agua
Sistema Nacional de Áreas Protegidas	Fuera del SINAP.

Atentamente,

Adj.: Mapa  
AODG/el/ym  
CC: Departamento de Geomática

REPÚBLICA DE PANAMÁ  
GOBIERNO NACIONAL

MINISTERIO DE  
AMBIENTE

DEPARTAMENTO DE  
EVALUACIÓN DE ESTUDIO  
DE IMPACTO AMBIENTAL

RECIBIDO

Por: *[Firma]*  
Fecha: 2/9/2024  
Hora: 10:21a

PROVINCIA DE PANAMÁ, DISTRITO DE PANAMÁ,  
CORREGIMIENTO DE SAN FRANCISCO, UBICACIÓN DE PROYECTO  
CATEGORÍA II " PLANO DE MENSURA DEL ÁREA FONDO  
DE MAR SOLICITADA POR LA AUTORIDAD MARÍTIMA DE PANAMÁ"

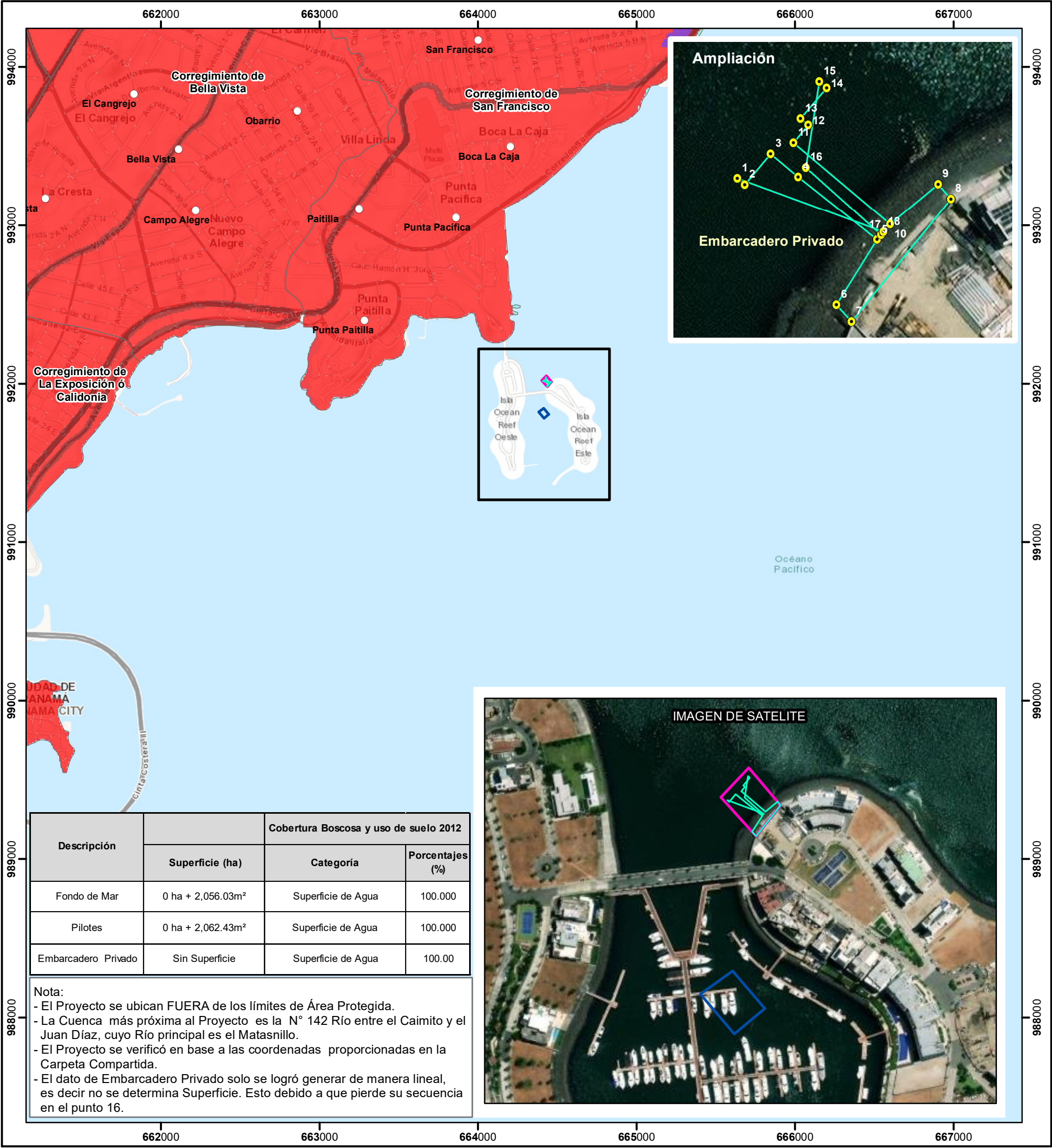

Escala 1:25,000

1 0.5 0 1 Km.

LEYENDA



- Lugares Poblados
- Red Vial
- Drenaje
- Límite de corregimiento
- Puntos Embarcadero Privado
- Embarcadero Privado
- Fondo de Mar
- Pilotes

Cobertura Boscosa y Uso de Suelo, año 2021

- Afloramiento rocoso y tierra desnuda
- Bosque de mangle
- Infraestructura
- Superficie de agua
- Área poblada



**Sistema de Referencia Espacial:**  
Sistema Geodésico Mundial de 1984  
Proyección Universal Transversal de Mercator  
Zona 17 Norte

**Ministerio de Ambiente**  
Dirección de Información Ambiental  
Departamento de Geomática

Fuentes:  
- Instituto Nacional de Estadística y Censo  
- Ministerio de Ambiente  
- Imagen ESRI  
- Memorando DEEIA-0555-2208-2024