

DIRECCION DE INFORMACION AMBIENTAL
Tel. 500-0855 – Ext. 6811/6048

MEMORANDO – DIAM – 1393 – 2024

PARA: GRACIELA PALACIOS S.
Directora de Evaluación de Impacto Ambiental

DE: ALEX DE GRACIA
Director de Información Ambiental

ASUNTO: Verificación de coordenadas.

FECHA: 21 de agosto de 2024



REPÚBLICA DE PANAMÁ
— GOBIERNO NACIONAL —

MINISTERIO DE
AMBIENTE

DEPARTAMENTO DE
EVALUACIÓN DE ESTUDIO
DE IMPACTO AMBIENTAL

RECIBIDO

Por: Bermin MOSICA

Fecha: 22/8/24

Hora: 11:05 am

En atención al memorando DEEIA-0518-1408-2024 Seguimiento del Memorando DEEIA-0363-1406-2024, donde solicita el ancho de la zona de protección para cada tramo dentro de los Globos 1 y C, así mismo solicitan la Superficie de la Zona de protección fuera del polígono del Globo C, correspondiente al Estudio de Impacto Ambiental categoría II, denominado "MASTER PLAN PACORA - CEMENTERIO.", le informamos que con los datos proporcionados se determinó lo siguiente:

| Variables | Descripción |
|--|---|
| Datos Puntuales | Administración, Monitoreo de calidad de aire, Ensayo de Perforación, PTAR, Prospección, Recorrido de inspección en campo, Investigación Geotécnica. |
| Zona de Protección | 4 ha + 1.568.82m² |
| Globo 1 | 0 ha + 9.791.03m² |
| Globo C | 5 ha + 9.244.52m² |
| Área de Zona de Protección FUERA de Polígono C | 0 ha + 0.431.52m² |
| División Política Administrativa | Provincia: Panamá |
| | Distrito: Panamá |
| | Corregimientos: Las Garzas |
| Cobertura Boscosa y uso de suelo año 2012 | Pasto, Infraestructura |
| Capacidad Agrológica de los Suelos | Tipo VI |
| Sistema Nacional de Áreas Protegidas | FUERA de SINAP |

En relación al ancho de la zona de protección para los polígonos se proporciona la siguiente información

| Ancho de la Zona de Protección | | |
|--------------------------------|---------|---------|
| | Globo 1 | Globo C |
| Lado Izquierdo | 25.70 m | 25.12 m |
| Lado Derecho | 50.02 m | 50.00 m |
| Lado Inferior | | 47.59 m |

Atentamente,

Adj.: Mapa

AODG/el/ym

CC: Departamento de Geomática

PROVINCIA DE PANAMÁ, DISTRITO DE PANAMÁ,
CORREGIMIENTO DE LAS GARZAS, ESTUDIO CAT. II,
MASTER PLAN PACORA - CEMENTERIO

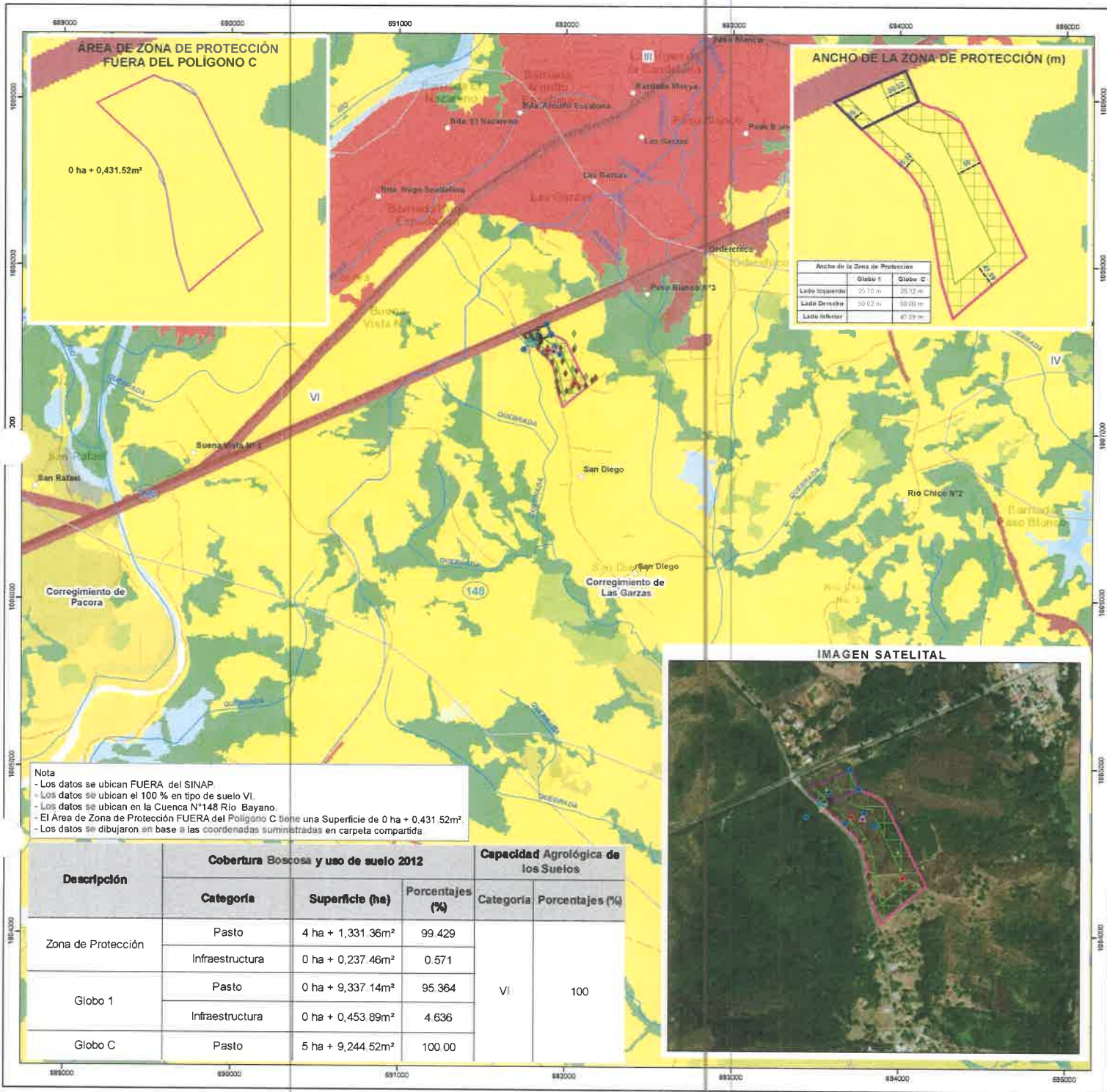

Escala 1:15,000

0.5 1 km

LEYENDA

DEEIA-0363-1406-2024

- Administración
- Calidad de aire
- Ensayo de Perforación
- PTAR
- Prospección
- Recorrido de Inspecciones en Campo
- Investigación geotécnica
- Globo 1
- Globo C
- Zona de Protección

DEEIA-0518-1408-2024

- Zona de Protección Fuera del Polígono C

Cobertura Boscosa y

Uso del Suelo 2012

- Aterramiento rocoso y tierra desnuda
- Arroz
- Bosque latifoliado muy secundario
- Bosque plantado de latifolias
- Infraestructura
- Otro cultivo anual
- Pasto
- Playa y arenal natural
- Rastrojo y vegetación arbustiva
- Superficie de agua
- Vegetación baja inundable
- Vegetación herbácea
- Área poblada



Sistema de Referencia Espacial:
Sistema Geodésico Mundial de 1984
Proyección Universal Transversal de Mercator
Zona 17 Norte

Ministerio de Ambiente
Dirección de Información Ambiental
Departamento de Geomática

Fuente:
- Instituto Nacional de Estadística y Censos
- Ministerio de Ambiente
- Imagen ESRI
- Memorando-DEEIA-0518-1408-2024
Seguimiento de DEEIA-0363-1406-2024

El Agostito - 2024