

VERIFICACIÓN DE COORDENADAS

No. Solicitud:

Fecha de solicitud: 24 DE ABRIL DE 2023

Proyecto: ESTACIÓN DE COMBUSTIBLE Y LOCAL COMERCIAL

Categoría: I Expediente: DRPO-IF-058-2023

Provincia: PANAMÁ OESTE

Distrito: CHAME

Corregimiento: SAJALICES

Técnico Evaluador solicitante: YOHANA CASTILLO

Nivel Central: _____ Dirección Regional de: Panamá Oeste

Observaciones:

- **Solicitud de verificación de coordenadas UTM, DatumGS84 del área del proyecto.**
- **Señalar si dentro del polígono o colindante existe alguna fuente hídrica.**
- **Se adjuntan las coordenadas en Excel.**

Procesado por: _____

Fecha de Entrega: _____

Nota: Se adjunta el mapa de ubicación del proyecto a este formulario.

MINISTERIO DE AMBIENTE
DIRECCION DE INFORMACION AMBIENTAL

Tel. 500-0855 – Ext. 6048/6811

GEOMATICA-EIA-CAT I-0565-2023



De: **Alex O. De Gracia C.**
Jefe del Departamento de Geomática

Fecha de solicitud: **24 DE ABRIL DE 2023**

Proyecto: **“ESTACIÓN DE COMBUSTIBLE Y LOCAL COMERCIAL”**

Categoría: **I**

Técnico Evaluador solicitante: **YOHANA CASTILLO**

Provincia: **PANAMÁ OESTE**

Dirección Regional de: **PANAMÁ OESTE**

Distrito: **CHAME**

Corregimiento: **SAJALICES**

Observaciones (hallazgos o información que se debe aclarar):

En respuesta a la solicitud del día 24 de abril de 2023, vía correo electrónico, donde se solicita generar una cartografía que permita determinar la ubicación del proyecto de Estudio de Impacto Ambiental, categoría I, denominado **ESTACIÓN DE COMBUSTIBLE Y LOCAL COMERCIAL**, le informamos lo siguiente:

Con los datos proporcionados se generó un Polígono, con una superficie de **(0 ha + 4,792.17 m²)**, el mismo se ubica fuera de los límites del SINAP.

De acuerdo a la Cobertura Boscosa y Uso del Suelo, año 2012, el polígono se ubica en las categoría de **“Área Poblada”, “Infraestructura”** y según la Capacidad Agrológica se ubica en el tipo: **IV** (Arable, muy severas limitaciones en la selección de plantas, requiere un manejo muy cuidadoso o ambas cosas.).

Técnico responsable: **Jacinto Magallón**

Fecha de respuesta: **27 DE ABRIL DE 2023**

Adj: Mapa
aodgc/jm

CC: Departamento de Geomática.

PROVINCIA DE PANAMÁ OESTE, DISTRITO DE CHAME,
CORREGIMIENTO DE SAJALICES
VERIFICACIÓN DE COORDENADAS DE "ESTACIÓN DE COMBUSTIBLE
Y LOCAL COMERCIAL"

20

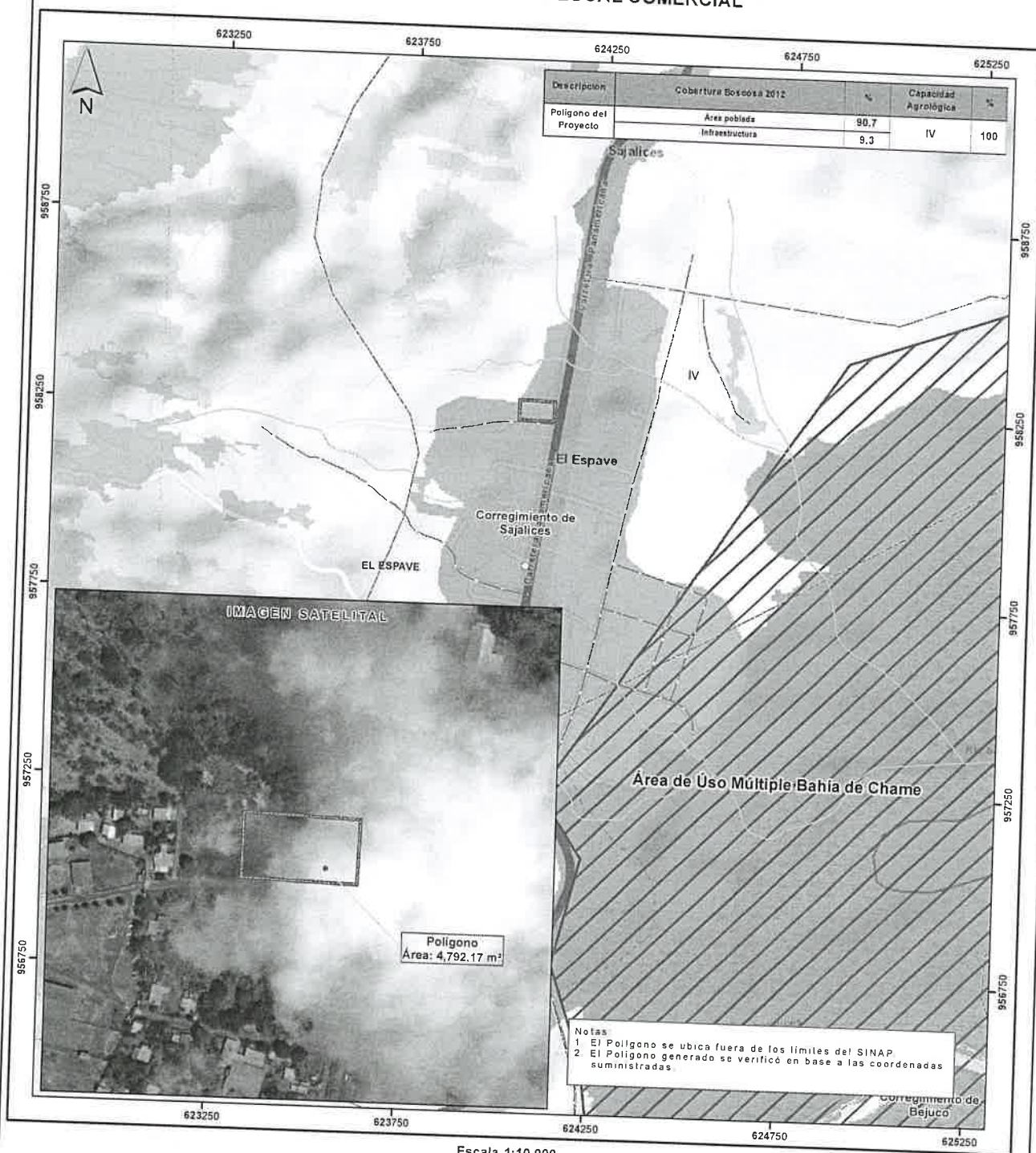

Escala 1:10,000



LEYENDA



- Lugares Poblados 2010
 - Ríos y Quebradas
 - Red vial
 - SINAP
 - Área de Uso Múltiple Bahía de Chame
 - Polígono del Proyecto
 - Límites de corregimientos
 - Cuenca Hidrográfica No. 138 Ríos entre Anón y el Calmito
 - Límite de Capacidad Agrológica
- Arable, muy severas limitaciones en la IV selección de plantas, requiere un manejo muy cuidadoso o ambas cosas.

- Cobertura y Uso de la Tierra 2012
- Afloramiento rocoso y tierra desnuda
- Bosque de mangle
- Bosque latifoliado mixto secundario
- Infraestructura
- Pásto
- Rastrojo y vegetación arbustiva
- Área poblada

Sistema de Referencia Espacial:
Sistema Geodésico Mundial de 1984
Proyección Universal Transversal de Mercator
Zona 17 Norte

Ministerio de Ambiente
Dirección de Información Ambiental
Departamento de Geomática

Fuentes:
- Instituto Nacional de Estadística y Censo
- Ministerio de Ambiente
- Imagen ESRI
- Memorando DRPO-IF-058-2023 - Cat1