

VERIFICACIÓN DE COORDENADAS

No. Solicitud:

Fecha de solicitud: 24 DE AGOSTO DE 2023

Proyecto: INVERNADEROS CAPIRA

Categoría: I Expediente: DRPO-IF-108-2023

Provincia: PANAMÁ OESTE

Distrito: CAPIRA

Corregimiento: CAPIRA CABECERA

Técnico Evaluador solicitante: HILARIO RODRÍGUEZ

Nivel Central: _____ Dirección Regional de: Panamá Oeste

Observaciones:

- **Solicitud de verificación de coordenadas UTM, DatumGS84 del área del proyecto.**
- **Señalar si dentro del polígono o colindante existe alguna fuente hídrica.**
- **Se adjuntan las coordenadas en Excel.**

Procesado por: _____

Fecha de Entrega: _____

Nota: Se adjunta el mapa de ubicación del proyecto a este formulario.

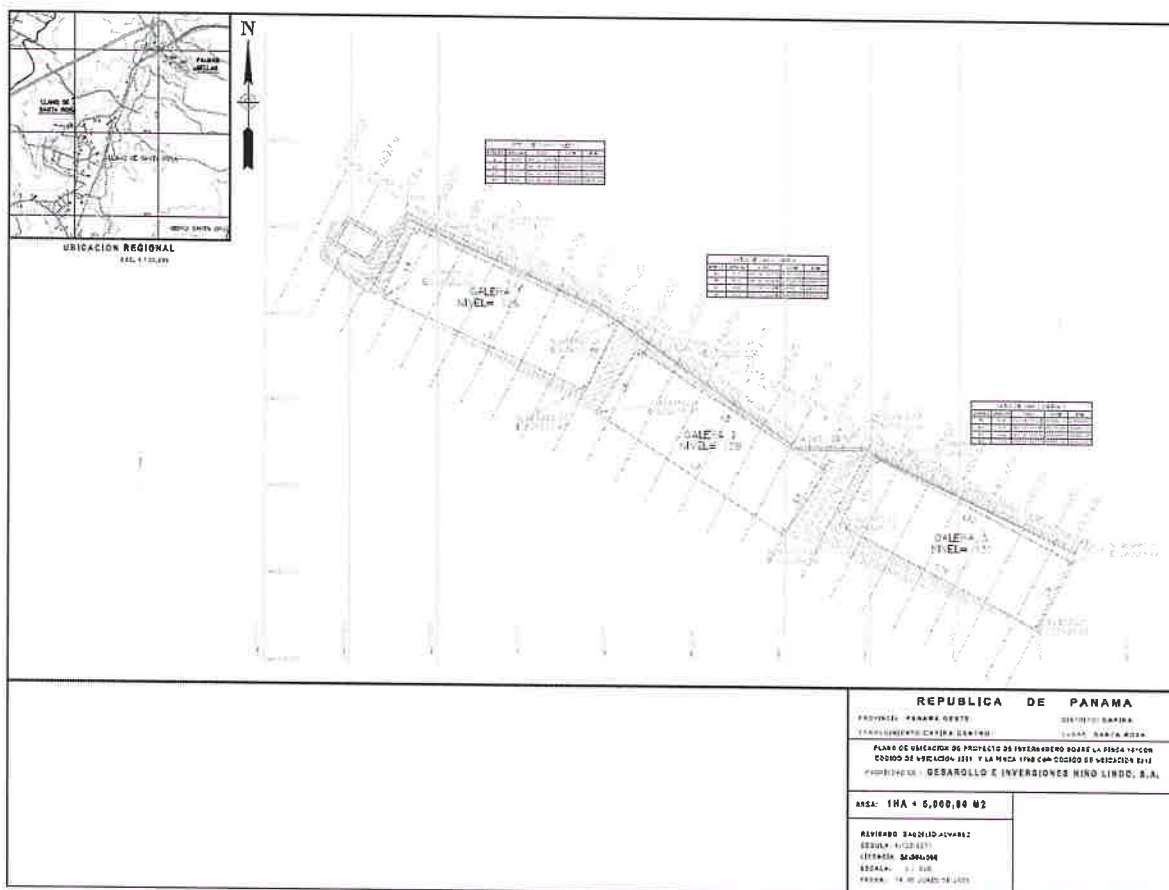

MINISTERIO DE AMBIENTE
DIRECCION DE INFORMACION AMBIENTAL

Tel. 500-0855 – Ext. 6048/6811

GEOMATICA-EIA-CAT I-0819-2023



De: **Alex O. De Gracia C.**
Jefe del Departamento de Geomática

Fecha de solicitud: **24 DE AGOSTO DE 2023**

Proyecto: **“INVERNADEROS CAPIRA”**

Categoría: **I**

Provincia: **PANAMÁ OESTE**

Distrito: **CAPIRA**

Corregimientos: **CAPIRA (CABECERA)**

Técnico Evaluador solicitante: **Hilario Rodríguez**

Dirección Regional de: **PANAMÁ OESTE**

Observaciones (hallazgos o información que se debe aclarar):

En respuesta a la solicitud del día 24 de agosto de 2023, vía correo electrónico, donde se solicita generar una cartografía que permita determinar la ubicación del proyecto de Estudio de Impacto Ambiental, categoría I, denominado **INVERNADEROS CAPIRA**, le informamos lo siguiente:

Con los datos proporcionados se generaron cuatro (4) polígonos, denominados: Centro Post-Cosecha, con una superficie (**0 ha + 279.74 m²**), Invernadero No. 1, con una superficie (**0 ha + 5000.08 m²**), Invernadero No. 2, con una superficie (**0 ha + 4,994.78 m²**), Invernadero No. 3, con una superficie (**0 ha + 5000.04 m²**); los mismos se ubican FUERA de los límites del SINAP.

De acuerdo a la Cobertura Boscosa y Uso del Suelo, año 2012, los polígonos se ubican en la categoría de **“Pasto”**, y según la Capacidad Agrológica, el polígono se ubica en el Tipo **VI** (No arable, con limitaciones severas, apta para pastos, bosques, tierras de reservas).

Técnico responsable: **Fátima González**

Fecha de respuesta: **31 DE AGOSTO DE 2023**

Adj: Mapa
aodgc/fg

CC: Departamento de Geomática.

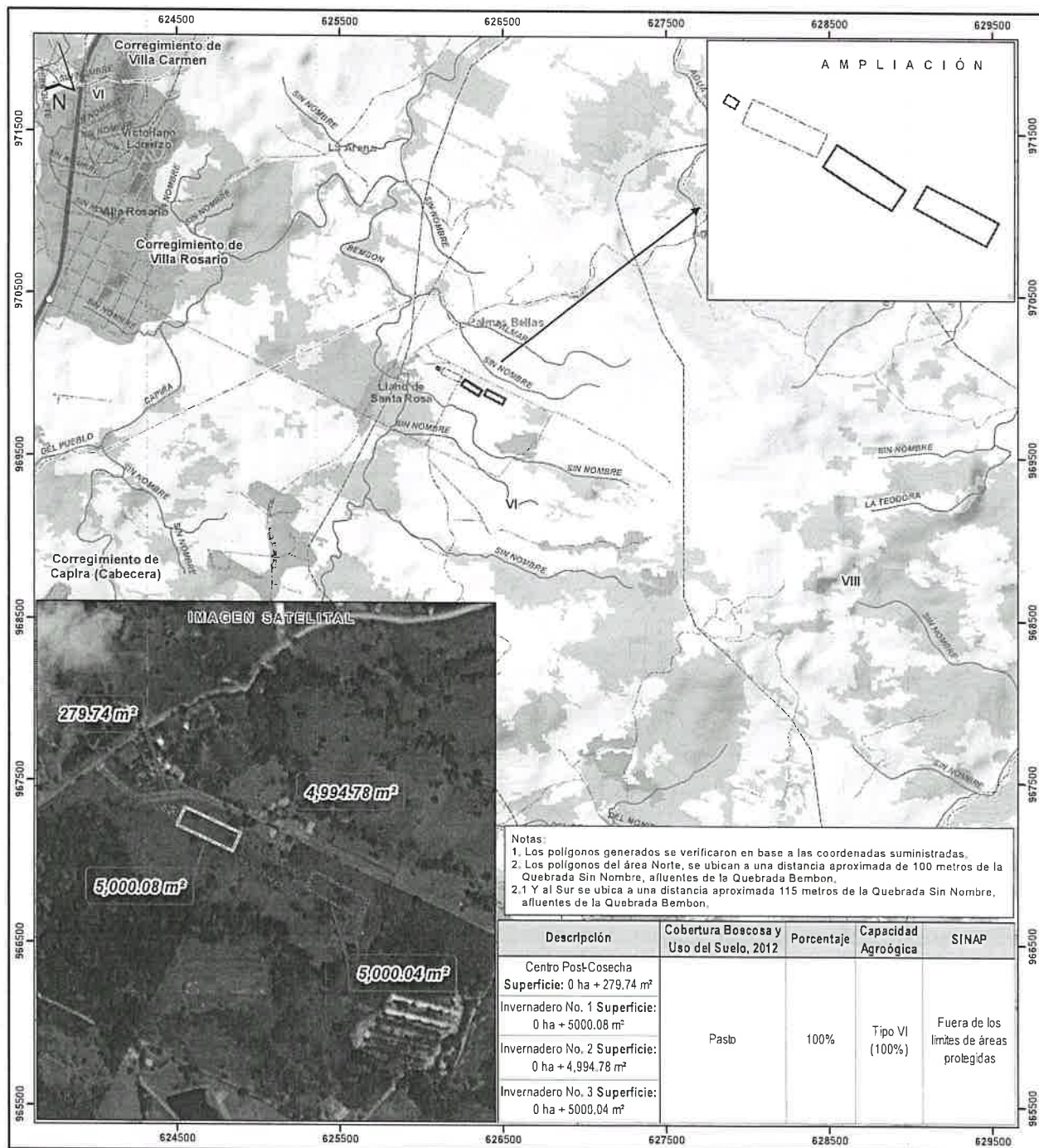

Escala 1:24,000

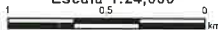

LEYENDA



- Lugares Poblados 2010
- Red vial
- Ríos y quebradas
- Centro Post-Cosecha
- Invernadero No. 1
- Invernadero No. 2
- Invernadero No. 3
- Límites de corregimientos
- Cuenca Hidrográfica No. 138, ríos entre el Antón y el Calmito
- Límite de Capacidad Agroológica

- Cobertura y Uso del Suelo, año 2012
- Bosque latifoliado mixto secundario
- Bosque plantado de coníferas
- Bosque plantado de latifoliados
- Infraestructura
- Pasto
- Rastrojo y vegetación arbustiva
- Área poblada

No arable, con limitaciones severas, VI apta para pastos, bosques, tierras de reservas

Sistema de Referencia Espacial/
Sistema Geodésico Mundial de 1984
Proyección Universal Transversal de Mercator
Zona 17 Norte

Ministerio de Ambiente
Dirección de Información Ambiental
Departamento de Geomática

Fuentes:
- Instituto Nacional de Estadística y Censo
- Ministerio de Ambiente
- Imagen ESRI
- Solicitud DRPO-IF-108-2023 - Cat1