



MiAMBIENTE

Las Cumbres, Plaza Princesa De Gales, Segundo Piso
Tel: 500-0929, ext. 6929

MINISTERIO DE AMBIENTE
DIRECCIÓN REGIONAL DE PANAMÁ NORTE
Departamento de Evaluación de Impacto Ambiental

INFORME DE INSPECCIÓN OCULAR
DRPN-IIO-DEA-011-2019

I. DATOS GENERALES

Proyecto:	“DISEÑO Y CONSTRUCCIÓN DE LA REHABILITACIÓN Y ENSANCHE DE LA CARRETERA PEDREGAL-GONZALILLO-TRANSISTMICA, SECCIONES COMPLEMENTARIAS”
Promotor:	MINISTERIO DE OBRAS PÚBLICAS.
Categoría:	I
Consultores ambientales:	JOSÉ A. DÍAZ (IAR-057-99) / GABRIELA CÁCERES (IRC-103-08).
Localización del proyecto:	CORREGIMIENTO DE ERNESTO CÓRDOBA, Y CORREGIMIENTO DE LAS CUMBRES, DISTRITO Y PROVINCIA DE PANAMÁ
Fecha de inspección:	04 DE JULIO DE 2019
Fecha de informe:	11 DE JULIO DE 2019
Participantes:	DRPN – MIAMBIENTE HÉCTOR RAMOS PARTE PROMOTORA GERASSY MIRANDA-MOP CONSTRUCTORA ISABEL MURILLO-MECO CONSULTOR JOSÉ ARKEL DÍAZ

II. OBJETIVOS

- Conocer la situación ambiental previa del área de influencia, donde se pretende Desarrollar el proyecto categoría I, denominado **“DISEÑO Y CONSTRUCCIÓN DE LA REHABILITACIÓN Y ENSANCHE DE LA CARRETERA PEDREGAL-GONZALILLO-TRANSISTMICA, SECCIONES COMPLEMENTARIAS”**.
- Verificar la ubicación del proyecto y si la línea base descrita en el Estudio de Impacto Ambiental (EsIA) concuerda con lo observado en campo.

III. DESCRIPCIÓN GENERAL DEL PROYECTO

Según lo descrito en el EsIA, el proyecto denominado **“DISEÑO Y CONSTRUCCIÓN DE LA REHABILITACIÓN Y ENSANCHE DE LA CARRETERA PEDREGAL-GONZALILLO-TRANSISTMICA, SECCIONES COMPLEMENTARIAS”** consiste en la construcción de distintas fases complementarias a la construcción de la carretera Pedregal-Gonzalillo entre ellas: construcción de puente vehicular en el sector conocido como Herradura Norte, acceso y Rehabilitación a Villa de Jesús (4k+300), Rehabilitación y Rampa de acceso de la calle del Sector 10, Ampliación de la Vía Zarate, en los corregimientos de Ernesto Córdoba, corregimiento de Las Cumbres, distrito y provincia de Panamá.



MiAMBIENTE

Las Cumbres, Plaza Princesa De Gales, Segundo Piso
Tel: 500-0929, ext. 6929

MINISTERIO DE AMBIENTE
DIRECCIÓN REGIONAL DE PANAMÁ NORTE
Departamento de Evaluación de Impacto Ambiental

IV. METODOLOGÍA

El día jueves 04 de julio del 2019, aproximadamente a las 10:30 a.m., el personal técnico de la Dirección Regional de Panamá Norte, y la parte promotora y consultora iniciamos la inspección ocular al área de influencia directa e indirecta donde se pretende desarrollar el proyecto categoría I, denominado **“DISEÑO Y CONSTRUCCIÓN DE LA REHABILITACIÓN Y ENSANCHE DE LA CARRETERA PEDREGAL-GONZALILLO-TRANSISTMICA, SECCIONES COMPLEMENTARIAS”**. La inspección la realizamos con un recorrido con un vehículo 4x4, en las distintas secciones del proyecto donde observamos los aspectos físicos, biológicos y sociales del área de influencia directa e indirecta. Se utilizó una cámara fotográfica digital para tomar evidencias, con el fin de demostrar la situación ambiental del área del proyecto; además, se tomaron coordenadas de varios puntos del polígono del proyecto, con el equipo de Sistema de Posicionamiento Global (GPS) 72H Garmin de mano.

V. RESULTADOS DE LA INSPECCIÓN DEL ÁREA

Observación 1: En el primer punto visitado que consiste en la construcción de una Rotonda sobre la Avenida Zárate, observamos que el proyecto está en la fase de construcción y consiste en un paso vehicular de cuatro carriles.

Observación 2: El segundo punto visitado comprende la construcción de vía de acceso a la comunidad conocida como Villa de Jesús, sobre esta área no se han empezado las actividades, solo existe camino de tierra.

Observación 3: Sobre este tercer punto visitado observamos las entradas y calles de tierra donde se presente construir las marginales de acceso hacia la localidad conocida como Sector 10.

Observación 4: El último punto visitado encontramos la construcción del Retorno Vehicular sobre la vía principal de la Transistmica, en la entrada de la Cabima, frente al supermercado 99 donde ya se iniciaron los trabajos.

COORDENADAS TOMADAS EN CAMPO

DISEÑO Y CONSTRUCCIÓN DE LA REHABILITACIÓN Y ENSANCHE DE LA CARRETERA PEDREGAL-GONZALILLO-TRANSISTMICA, SECCIONES COMPLEMENTARIAS.

PUNTOS REGISTRADOS	COORDENADAS UTM, DATUM UTM WGS 84	
	Este	Norte
Rotonda de la Avenida Zárate Punto 1	0669053	1005111
Punto 2	0669010	1005171
Vías de Acceso Villa de Jesús Punto 1	0666123	1005973
Punto 2	0666130	1005999
Marginales Sector 10 Punto 1	0663503	1006107
Retorno las Cumbres Punto 1	0660851	1006849
Punto 2	0660815	1000847



MiAMBIENTE

Las Cumbres, Plaza Princesa De Gales, Segundo Piso
Tel: 500-0929, ext. 6929

MINISTERIO DE AMBIENTE
DIRECCIÓN REGIONAL DE PANAMÁ NORTE
Departamento de Evaluación de Impacto Ambiental

VI. CONCLUSION

Luego de la revisión del documento y la visita al área donde se pretende desarrollar el proyecto **“DISEÑO Y CONSTRUCCIÓN DE LA REHABILITACIÓN Y ENSANCHE DE LA CARRETERA PEDREGAL-GONZALILLO-TRANSISTMICA, SECCIONES COMPLEMENTARIAS”**, se concluye con lo siguiente:

- La descripción de la línea base descrita en el EsIA, concuerda con lo que se pudo observar en campo.
- Se verificó que el proyecto se ubica en el área señalada en el EsIA.
- Se iniciaron actividades sin contar con la Resolución de Aprobación de Estudio de Impacto Ambiental.

VII. RECOMENDACIONES

- Continuar con el proceso de Evaluación del Estudio de Impacto Ambiental, categoría I, denominado **“DISEÑO Y CONSTRUCCIÓN DE LA REHABILITACIÓN Y ENSANCHE DE LA CARRETERA PEDREGAL-GONZALILLO-TRANSISTMICA, SECCIONES COMPLEMENTARIAS”** promovido por **MINISTERIO DE OBRAS PUBLICAS** para que se continúe con el trámite correspondiente.
- Remitir copia del presente informe al Departamento de Asesoría Legal de Panamá Norte, por iniciar labores sin contar con los permisos correspondientes.

Elaborado y Revisado por:

Lic. Héctor Ramos.

Departamento de Evaluación de Impacto Ambiental

CIENCIAS BIOLÓGICAS
Hector L. Ramos V.
C.T. Idoneidad N° 143





MIAMBIENTE

Las Cumbres, Plaza Princesa De Gales, Segundo Piso
Tel: 500-0929, ext. 6929

MINISTERIO DE AMBIENTE
DIRECCIÓN REGIONAL DE PANAMÁ NORTE
Departamento de Evaluación de Impacto Ambiental

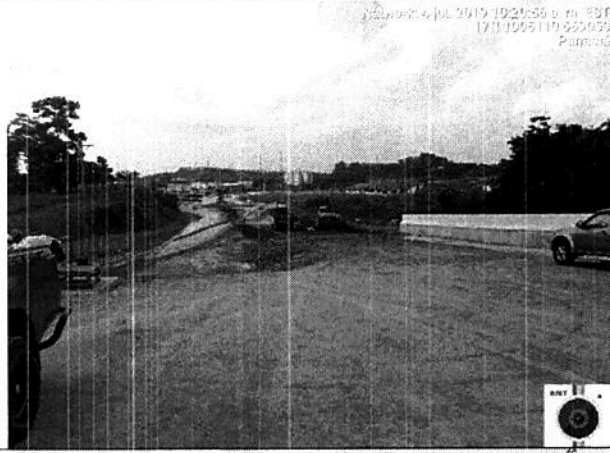
REGISTRO FOTOGRÁFICO

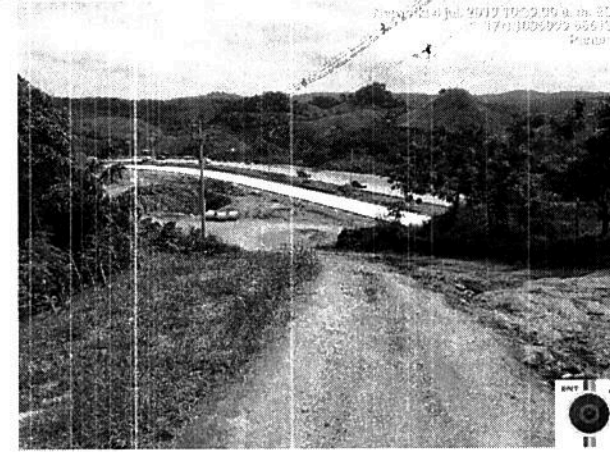
FOTOGRAFÍAS	DESCRIPCIÓN
	<p>Fig. 1. La imagen muestra el paso vehicular a cuatro carriles sobre la Vía Zarate, apreciamos en esta fase que se iniciaron los trabajos de construcción sin contar con los permisos correspondientes.</p>
	<p>Fig. 2. Se observa el extremo contrario al paso vehicular donde solo falta un pequeño tramos por construirse.</p>
	<p>Fig. 3. Se observa en esta sección del Sector conocido como Villa de Jesús que los trabajos no se han empezado.</p>
	<p>Fig. 4. En la imagen se muestra parte de del camino de tierra existente que se pretende pavimentar para comunicarse con la Vía Pedregal-Gonzalillo.</p>



MiAMBIENTE

Las Cumbres, Plaza Princesa De Gales, Segundo Piso
Tel: 500-0929, ext. 6929

MINISTERIO DE AMBIENTE
DIRECCIÓN REGIONAL DE PANAMÁ NORTE
Departamento de Evaluación de Impacto Ambiental



Fig. 5. En la imagen se muestra las entradas y calles de tierra donde se presente construir las marginales de acceso hacia la localidad conocida como Sector 10.



Fig. 6. En la imagen se muestra el punto de entrada al Sector 10, donde se pretende construir las marginales de acceso. Sobre esta sección no se han empezado los trabajos.

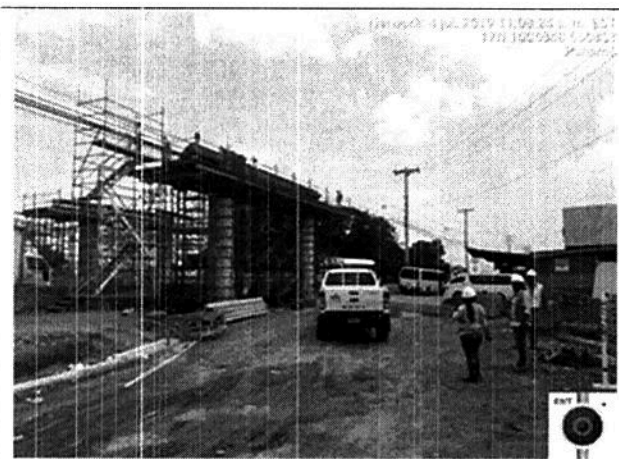

Fig. 7. En la imagen se muestra el último punto visitado encontramos la construcción del Retorno Vehicular sobre la vía principal de la Transistmica, en la entrada de la Cabima, frente al supermercado 99 donde ya se iniciaron los trabajos.

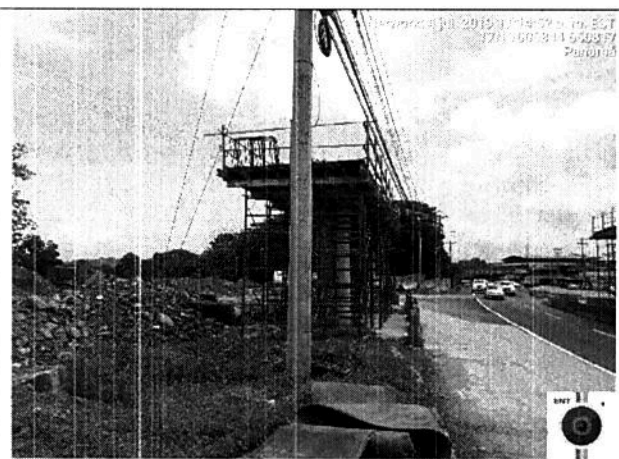

Fig. 8 La imagen muestra el otro extremo correspondiente al Retorno Vehicular donde observamos que ya se instalaron las columnas de soporte del mismo.