

CORREGIMIENTO DE EL LÍBANO, DISTRITO DE  
CHAME ,PROVINCIA DE PANAMÁ OESTE - PROYECTO  
EA HILLS ETAPA I

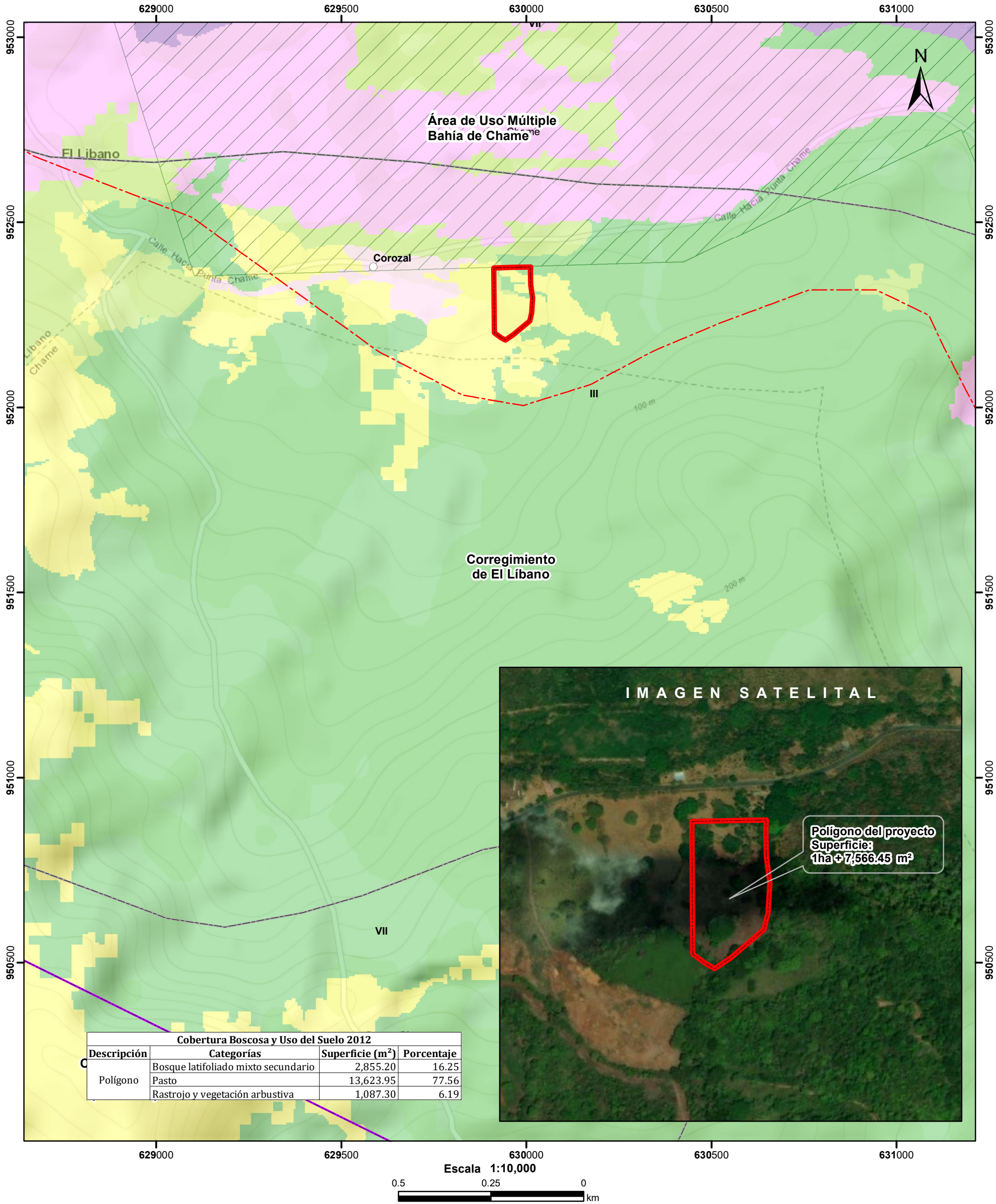

- Lugares Poblados
- Red Vial
- ◻ Polígono del proyecto
- ◻ Cuenca hidrográfica
- ◻ Límite de Corregimientos
- ◻ Límite de Capacidad Agrológica
- ◻ Área de Uso Múltiple Bahía de Chame

- Cobertura y Uso del Suelo 2012**
- ◻ Bosque de mangle
  - ◻ Bosque latifoliado mixto secundario
  - ◻ Estanque para acuicultura
  - ◻ Pasto
  - ◻ Rastrojo y vegetación arbustiva
  - ◻ Área poblada

- Notas:
- 1.El polígono del proyecto se dibujó en base a las coordenadas proporcionadas.
  2. El proyecto se ubica fuera de los límites del SINAP.
  3. El proyecto se ubica en la cuenca hidrográfica No.138 (Río entre el Antón y el Caimito).

- Capacidad Agrológica**
- ◻ Arable, severas limitaciones en la selección de las plantas, requiere conservación especial o ambas cosas.

**Sistema de Referencia Espacial:**  
Sistema Geodésico Mundial de 1984  
Proyección Universal Transversal de Mercator  
Zona 17 Norte

**Ministerio de Ambiente**  
Dirección de Información Ambiental  
Departamento de Geomática

Fuente:  
- Instituto Nacional de Estadística y Censo  
- Ministerio de Ambiente  
- Imagen ESRI  
- Expediente: DRPO-IF-024-2023