

CORREGIMIENTO DE PUNTA CHAME, DISTRITO DE
CHAME, PROVINCIA DE PANAMÁ OESTE - PROYECTO
MARGARITA VILLE BEACH RESORT & RESIDENCES

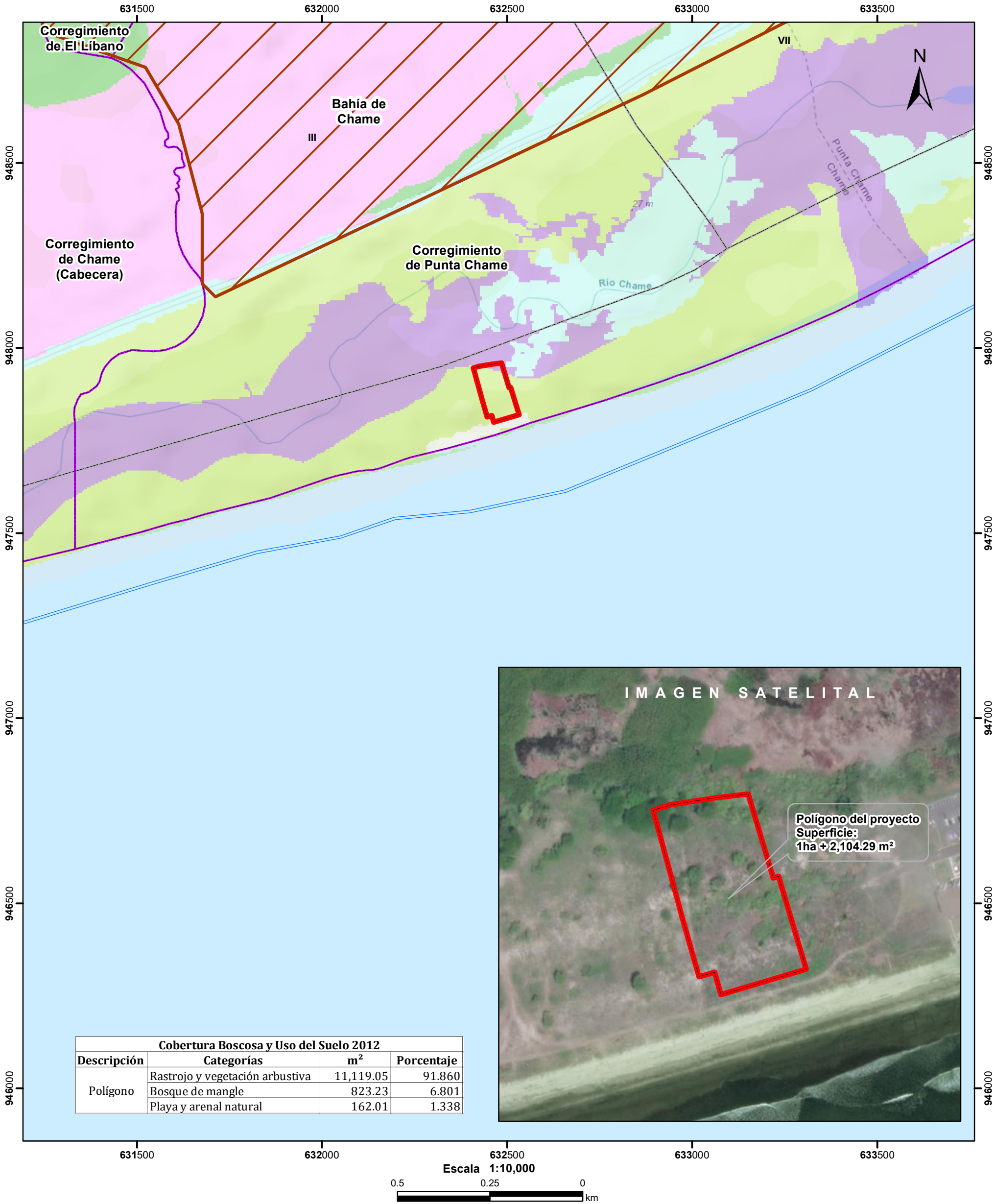

- LEYENDA**
- Polígono del proyecto
 - Bahía de chame
 - Cuenca hidrográfica
 - Límite de Corregimientos
 - Límite de Capacidad Agrológica
 - Cobertura Boscosa y Uso del Suelo 2012
 - Afloramiento rocoso y tierra desnuda
 - Bosque de mangle
 - Bosque latifoliado mixto secundario
 - Estanque para acuicultura
 - Playa y arenal natural
 - Rastrojo y vegetación arbustiva
 - Superficie de agua

Notas:

- El polígono del proyecto se dibujó en base a las coordenadas proporcionadas.
- El proyecto se ubica fuera de los límites del SINAP.
- El proyecto se ubica en la cuenca hidrográfica No.138 (Ríos entre el Antón y el Caimito).

Capacidad Agrológica

NO APLICA

Sistema de Referencia Espacial:
Sistema Geodésico Mundial de 1984
Proyección Universal Transversal de Mercator
Zona 17 Norte

Ministerio de Ambiente
Dirección de Información Ambiental
Departamento de Geomática

Fuente:

- Instituto Nacional de Estadística y Censo
- Ministerio de Ambiente
- Imagen ESRI
- Expediente: DRPO-IF-078-2024