

hasta el 2/3/2023 62

La Chorrera, 27 de enero de 2023
DRPO-DIREC-SEIA-NE-085-2023

Señor
CARLOS ALEXIS LÓPEZ FERNÁNDEZ
Representante Legal
INDUSTRIAS GALO, S.A.
E. S. D.

Respetad Señor:

En seguimiento al proceso de evaluación del ESTUDIO DE IMPACTO AMBIENTAL CATEGORIA I, PROYECTO; **CONSTRUCCIÓN DE UNA GRANJA AVÍCOLA DE GALLINAS PONEDORAS**, ubicado Sector de Ciricito Arriba, antes de llegar a escuela de Marganao, corregimiento Ciri Grande, distrito de Capira, provincia de Panamá Oeste, ingresado el día 06 de enero de 2023, para su evaluación por la Sección de Evaluación de Impacto Ambiental del Ministerio de Ambiente de Panamá Oeste, deseamos expresarle que luego de revisar el Estudio de Impacto Ambiental, tenemos a bien solicitarle lo siguiente:

En verificación de puntos de coordenadas suministradas del área a utilizar de la finca(N°1259), se genera un polígono con una superficie de 0has+3,278m², según verificación de coordenadas por el Departamento de Geomática de MIAMBIENTE Sede Central, sin embargo el área para el desarrollo del proyecto contempla una superficie de 6,000 metros, según información aportada por la promotora, en ese sentido se solicita lo siguiente:

1. Verificar los puntos de coordenadas aportados, aclarar de manera concreta y corregir el mismo, basados en los datos obtenidos y facilitados.
2. Aportar mapa claro, con su información marginal consecuente, leyenda, que sea conciso y consono con el polígono referido de superficie de 6,000 metros.

Por lo anterior expuesto se le brinda un período no mayor de quince (15) días hábiles, posterior a la notificación de la misma para que nos aporte la información complementaria necesaria a las observaciones realizadas, en caso dado que la información suministrada no sea acorde y conforme a lo solicitado dentro del plazo otorgado para tal efecto, o si la misma se presenta en forma incompleta o no se ajusta a lo requerido, se procederá a rechazar el Estudio de Impacto Ambiental correspondiente (*Decreto Ejecutivo No. 123 del 14 de agosto de 2009*), modificado por el Decreto Ejecutivo No. 155 de 5 de agosto de 2011. Modificado por el Decreto Ejecutivo No. 975 de 23 de agosto de 2012.

Atentamente,

YOLANY CASTRO
Directora Regional Encargada
Ministerio de Ambiente - Panamá Oeste



YC/pehr

6/2/23
8-755-1087

Respuesta primera información aclaratoria a la
nota N° DRPO-DIREC-SEIA-NE-085-2023

La chorrera 17 de febrero de 2023

Licenciada:

Yolany Castro

ADMINISTRADORA REGIONAL

MINISTERIO DE AMBIENTE

PANAMA OESTE

E: S. D.



MIAMBIENTE

Departamento de Evaluación Panamá Oeste

Recibido por: Bethy Rodríguez

Fecha: 23/2/2023

Hora: 8:08 am

Estimado Castro:

Por medio de la presente damos respuesta a la nota de la primera información aclaratoria nota N° DRPO-DIREC-SEIA-NE-085-2023- del 27 de enero de 2023, En seguimiento al proceso de evaluación del ESTUDIO DE IMPACTO AMBIENTAL CATEGORIA 1, PROYECTO; CONSTRUCCION DE UNA GRANJA AVÍCOLA DE GALLINAS PONEDORAS' ubicado Sector de Ciricito Arriba, antes de llegar a escuela de Marganao, corregimiento Ciri Grande, distrito de Capiara, provincia de Panamá Oeste, ingresado el día 06 de enero de 2023

1-En verificación de puntos de coordenadas suministradas del área a utilizar de la finca(N01259), se genera un polígono con una superficie de Ohas+3,278m2, según verificación de coordenadas por el Departamento de Geomática de MIAMBIENTE Sede Central, sin embargo el área para el desarrollo del proyecto contempla una superficie de 6,000 metros, según información aportada por la promotora, en ese sentido se solicita lo siguiente:

Verificar los puntos de coordenadas aportados, aclarar de manera concreta y corregir el mismo, basados en los datos obtenidos y facilitados.

Respuesta:

Se anexa plano con las coordenadas

Respuesta primera información aclaratoria a la
nota N° DRPO-DIREC-SEIA-NE-085-2023

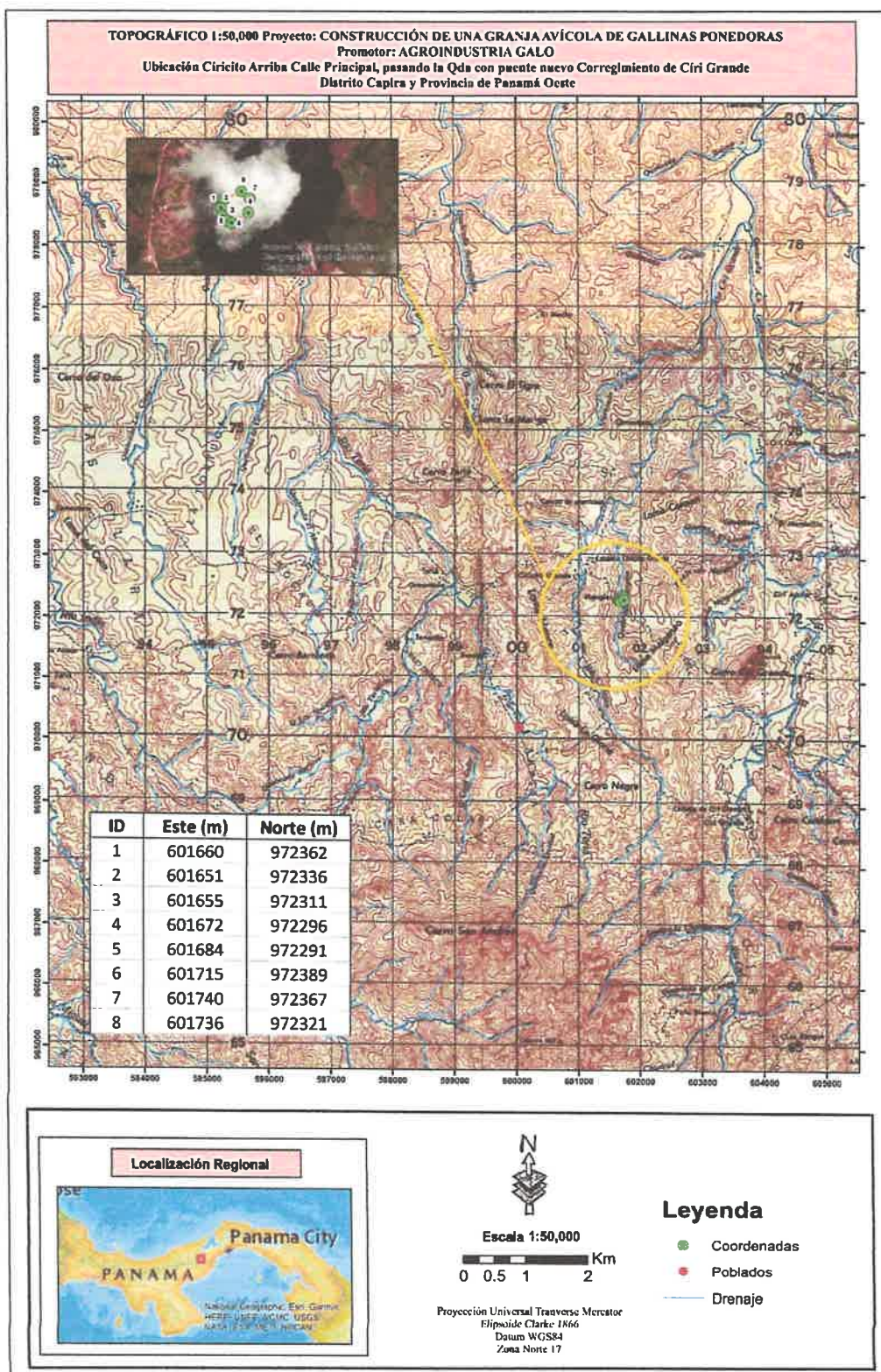

65

Respuesta: se anexa plano

Diagrama de un sistema de tratamiento de aguas residuales. El diagrama muestra un flujo de agua que comienza en un 'ACCESO' (acceso) en la parte inferior izquierda, fluye hacia una 'QUEBRADA' (quebrada) y luego hacia un sistema de tratamiento. El sistema incluye:

1. Ganta de ingreso
2. Sanitario
3. Lavadero
4. Tanque séptico
5. Gabinete de desinfección
6. Filtro de huesos
7. Bodega de químicos
8. Bodega de productos e insumos
9. Almacenamiento de alimento de las gallinas
10. Recreación de gallinaza
11. Purificación del agua
12. Tanque de reserva de agua
13. Compostera de mortalidad
14. Recreación de huevos
15. Cámara de desinfección
16. Pozo de agua

El diagrama también muestra un 'GALPÓN' (galpón) y un '12MTS' (12 metros).

dialmente

Cedula N° 8-755-1087

Representante legal

INDUSTRIAS GALO, S.A.

PROYECTO DE GRANJA AVÍCOLA PARA GALLINAS PONEDORAS

HUEVOS NO FÉRTILES PARA EL CONSUMO HUMANO

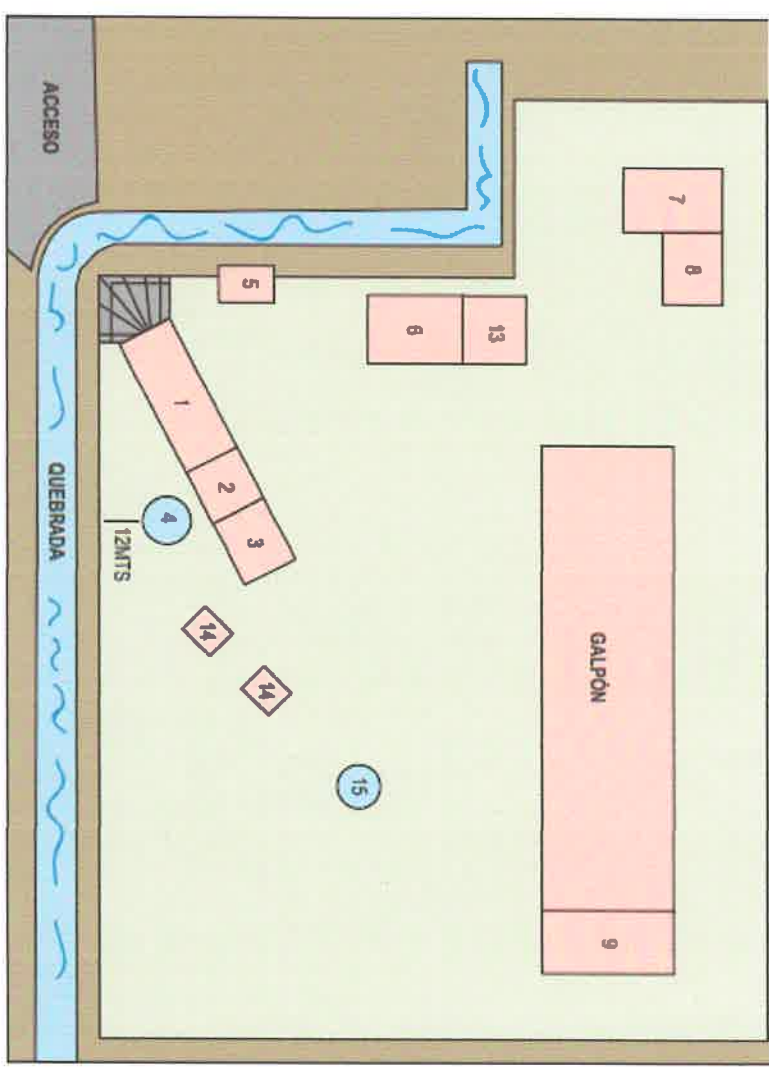

GUIA

- 1 Garita de ingreso
- 2 Sanitario
- 3 Lavandería
- 4 Tanque séptico
- 5 Gabinete de desinfección
- 6 Bodega de huevos
- 7 Bodega de químicos, productos e insumos
- 8 Almacén de alimento de las gallinas
- 9 Recolección de gallinaza
- 10 Purificación del agua
- 11 Tanque de reserva de agua
- 12 Compostera de mortalidad
- 13 Recolección de huevos
- 14 Cámara de inspección
- 15 Pozo ciego

TOPOGRÁFICO 1:50,000 Proyecto: CONSTRUCCIÓN DE UNA GRANJA AVÍCOLA DE GALLINAS PONEDORAS
Promotor: AGROINDUSTRIA GALO
Ubicación Ciricito Arriba Calle Principal, pasando la Qda con puente nuevo Corregimiento de Ciri Grande
Distrito Capira y Provincia de Panamá Oeste

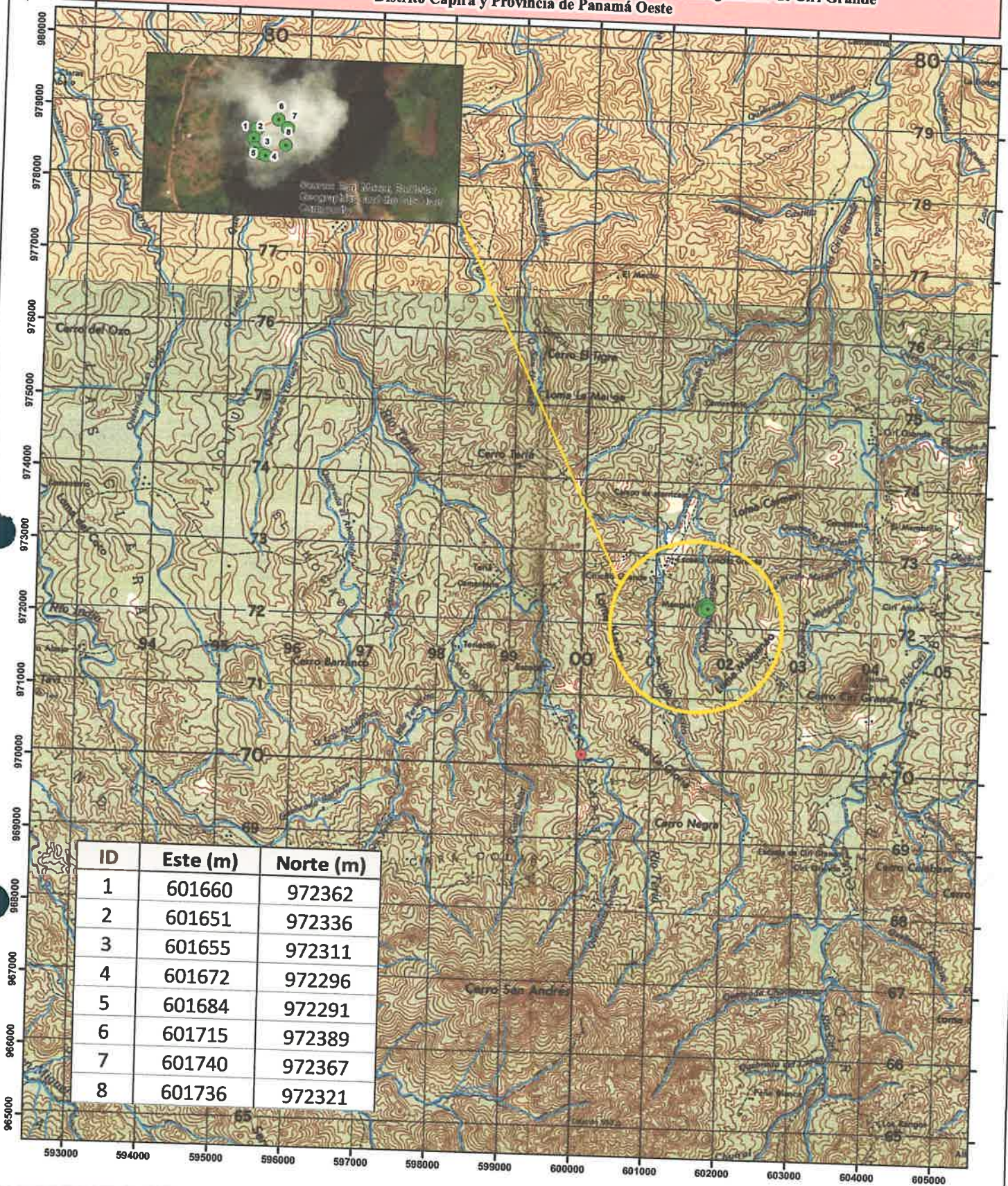

ID	Este (m)	Norte (m)
1	601660	972362
2	601651	972336
3	601655	972311
4	601672	972296
5	601684	972291
6	601715	972389
7	601740	972367
8	601736	972321

Localización Regional



Escala 1:50,000

0 0.5 1 2 Km

Proyección Universal Transverse Mercator
Elipsoide Clarke 1866
Datum WGS84
Zona Norte 17

Leyenda

- Coordenadas
- Poblados
- Drenaje