

MINISTERIO DE AMBIENTE
DIRECCION DE INFORMACION AMBIENTAL

Tel. 500-0855 – Ext. 6048/6811

GEOMATICA-EIA-CAT I-0529-2023



De: **Alex O. De Gracia C.**
Jefe del Departamento de Geomática

Fecha de solicitud: **14 DE ABRIL DE 2023**

Proyecto: **"LINEA DE SAN CARLOS SOLAR"**

Categoría: **I**

Técnico Evaluador solicitante: **JEAN C. PEÑALOZA**

Provincia: **PANAMÁ OESTE**

Dirección Regional de: **PANAMÁ OESTE**

Distrito: **SAN CARLOS**

Corregimiento: **SAN CARLOS (CAB)**

Observaciones (hallazgos o información que se debe aclarar):

En respuesta a la solicitud del día 14 de abril de 2023, vía correo electrónico, donde se solicita generar una cartografía que permita determinar la ubicación del proyecto de Estudio de Impacto Ambiental, categoría I, denominado **LINEA DE SAN CARLOS SOLAR**, le informamos lo siguiente:

Con los datos proporcionados se generó un Alineamiento, con una longitud de **(1.3 km)**, el mismo se ubica fuera de los límites del SINAP.

De acuerdo a la Cobertura Boscosa y Uso del Suelo, año 2012, el polígono se ubica en las categoría de **"Área Poblada"**, **"Bosque latifoliado mixto secundario"**, **"Pasto"** y según la Capacidad Agrológica se ubica en el tipo: **V** (No arable, con poco riesgo de erosión, pero con limitaciones, aptas para bosques y pastos).

Técnico responsable: **Jacinto Magallón**

Fecha de respuesta: **25 DE ABRIL DE 2023**

Adj: Mapa
aodgc/jm

CC: Departamento de Geomática.

PROVINCIA DE PANAMÁ OESTE, DISTRITO DE SAN CARLOS,
CORREGIMIENTO DE SAN CARLOS (CAB)
VERIFICACIÓN DE COORDENADAS DE "LINEA DE SAN CARLOS SOLAR"

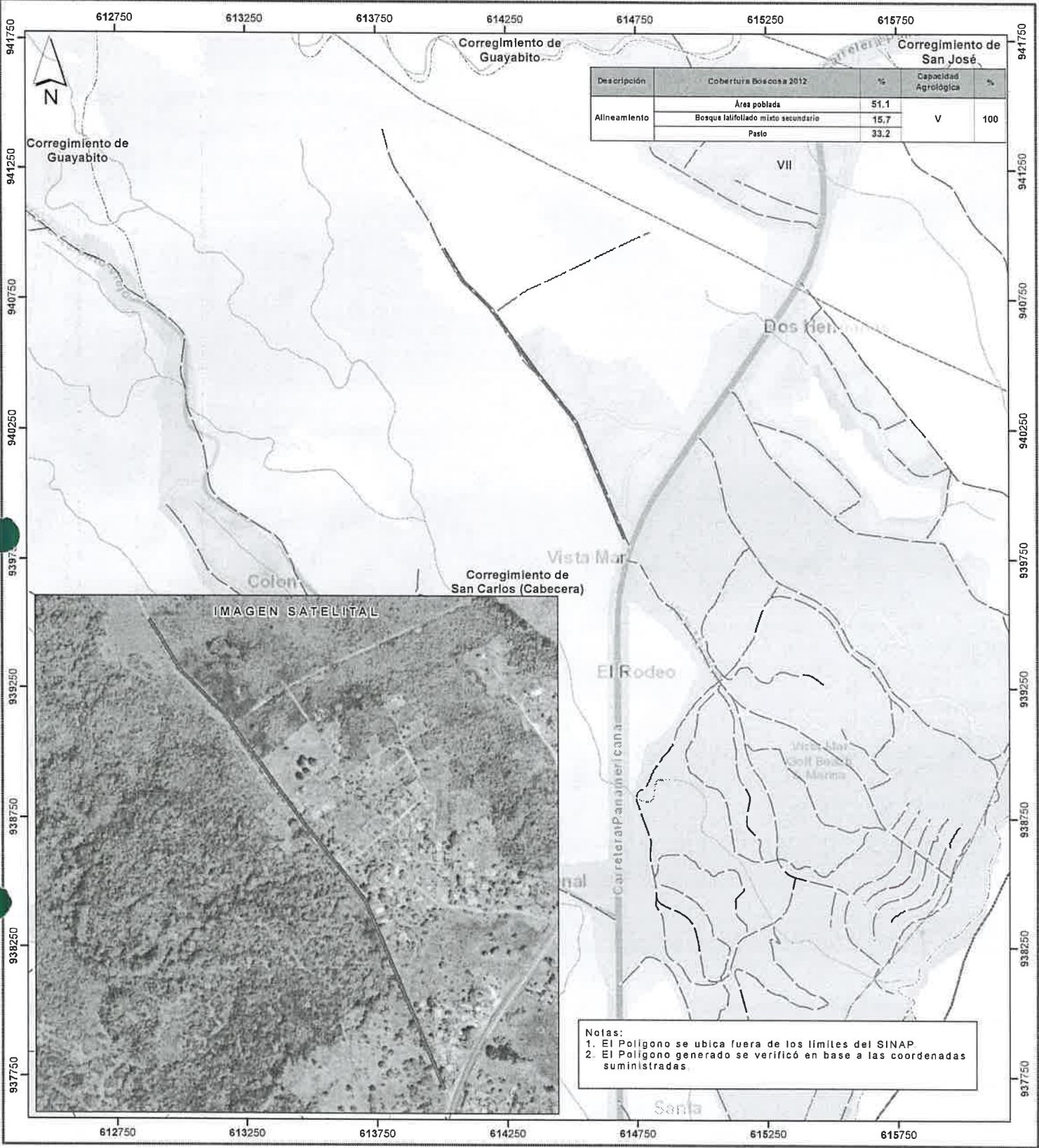

Escala 1:15,000
 0.5 0.25 0 km

LEYENDA



- Lugares Poblados 2010
- Ríos y Quebradas
- Red vial
- Alineamiento
- Límites de corregimientos
- Cuenca Hidrográfica No. 138 Ríos entre Anón y el Caimito
- Límite de Capacidad Agrológica
- No arable, con poco riesgo de erosión, pero con limitaciones, aptas para bosques y pastos

- Cobertura y Uso de la Tierra 2012**
- Alforamiento rocoso y tierra desnuda
 - Bosque latifoliado mixto secundario
 - Infraestructura
 - Pasto
 - Rastrojo y vegetación arbustiva
 - Superficie de agua
 - Área poblada

Sistema de Referencia Espacial:
 Sistema Geodésico Mundial de 1984
 Proyección Universal Transversal de Mercator
 Zona 17 Norte

Ministerio de Ambiente
 Dirección de Información Ambiental
 Departamento de Geomática

Fuentes:
 - Instituto Nacional de Estadística y Censo
 - Ministerio de Ambiente
 - Imagen ESRI
 - Memorando DRPO-IF-067-2023 - Cat1