

CORREGIMIENTO DE LA LAGUNA, DISTRITO DE  
SAN CARLOS, PROVINCIA DE PANAMÁ OESTE  
PROYECTO RANCHO SANTA FE - FASE 2 SECTOR LOS PINOS

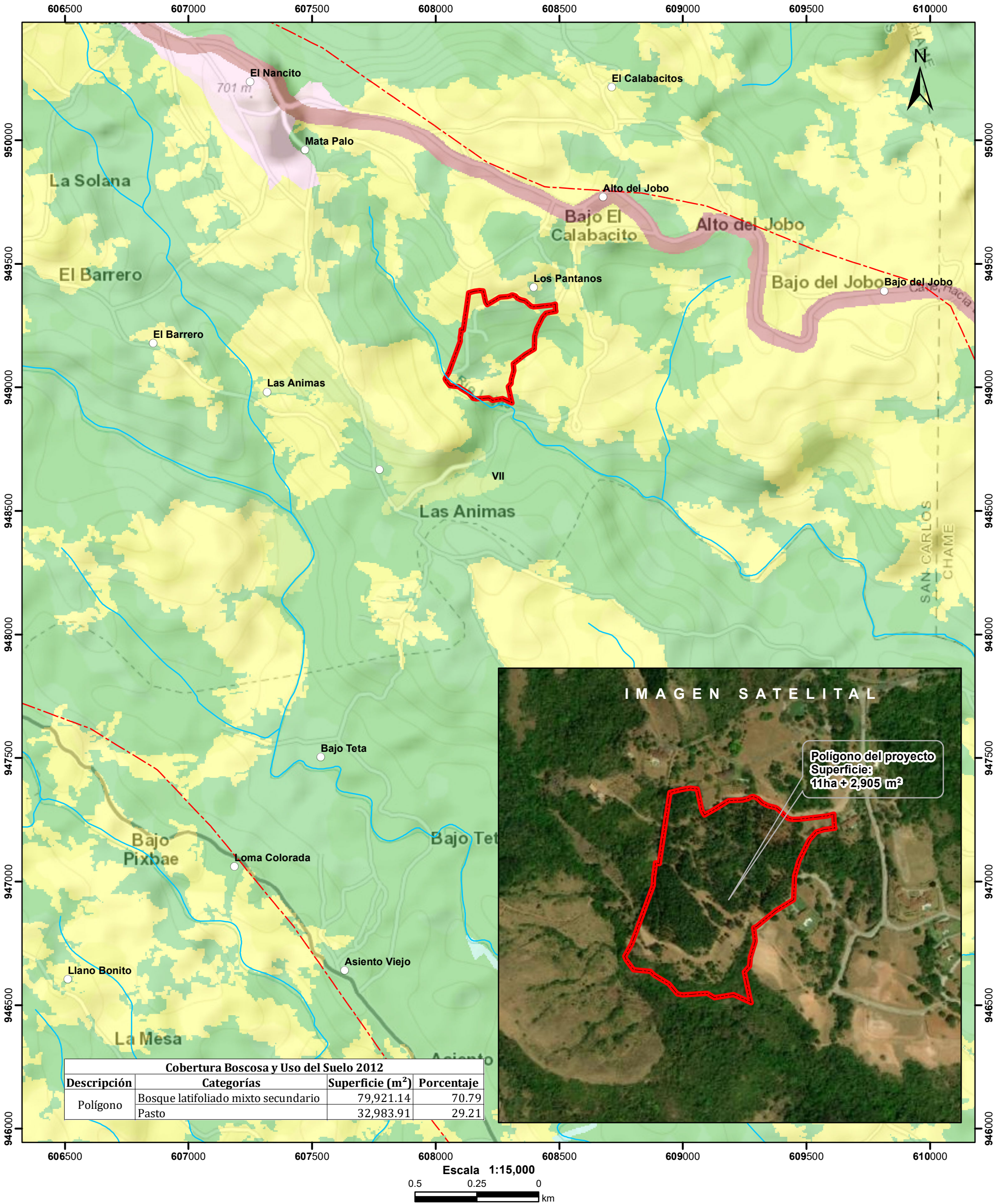

LEYENDA



- Lugares Poblados
- Drenaje
- - - Red Vial
- ◻ Polígono del proyecto
- ◻ Cuenca hidrográfica
- ◻ Límite de Capacidad Agrológica

Cobertura Boscosa y Uso del Suelo 2012

- Bosque latifoliado mixto secundario
- Infraestructura
- Pasto
- Rastrojo y vegetación arbustiva
- Superficie de agua
- Área poblada

Notas:

- El polígono del proyecto se dibujó en base a las coordenadas proporcionadas.
- El proyecto se ubica fuera de los límites del SINAP.
- El proyecto se ubica en la cuenca hidrográfica No.138 (Ríos entre el Antón y el Caimito).

Capacidad Agrológica

- VII No arable, con limitaciones muy severas, aptas para pastos, bosques, tierras de reserva.

**Sistema de Referencia Espacial:**  
Sistema Geodésico Mundial de 1984  
Proyección Universal Transversal de Mercator  
Zona 17 Norte

**Ministerio de Ambiente**  
**Dirección de Información Ambiental**  
**Departamento de Geomática**

Fuente:  
- Instituto Nacional de Estadística y Censo  
- Ministerio de Ambiente  
- Imagen ESRI  
- Expediente: DRPO-IF-082-2023