

VERIFICACIÓN DE COORDENADAS

No. Solicitud:

Fecha de solicitud: 31 DE JULIO DE 2023

Proyecto: RR COMUNICACIÓN

Categoría: I Expediente: DRPO-IF-106-2023

Provincia: PANAMÁ OESTE

Distrito: SAN CARLOS

Corregimiento: SAN JOSÉ

Técnico Evaluador solicitante: HILARIO RODRÍGUEZ

Nivel Central: _____ Dirección Regional de: Panamá Oeste

Observaciones:

- Solicitud de verificación de coordenadas UTM, DatumGS84 del área del proyecto.
- Señalar si dentro del polígono o colindante existe alguna fuente hídrica.
- Se adjuntan las coordenadas en Excel.

Procesado por: _____

Fecha de Entrega: _____

Nota: Se adjunta el mapa de ubicación del proyecto a este formulario.

MINISTERIO DE AMBIENTE
DIRECCION DE INFORMACION AMBIENTAL

Tel. 500-0855 – Ext. 6715/6047

GEOMATICA-EIA-CAT I-0776-2023



De: **Alex O. De Gracia C.**
Jefe del Departamento de Geomática

Fecha de solicitud: **31 DE JULIO DE 2023**

Proyecto: **"RR COMUNICACIÓN"**

Categoría: I Técnico Evaluador solicitante: **HILARIO RODRIGUEZ**
Provincia: **PANAMÁ OESTE** Dirección Regional de: **PANAMÁ OESTE**
Distrito: **SAN CARLOS**
Corregimiento: **SAN JOSÉ**

Observaciones (hallazgos o información que se debe aclarar):

En respuesta a la solicitud del día 31 de julio del 2023, vía correo electrónico, donde se solicita generar una cartografía que permita determinar la ubicación del proyecto de Estudio de Impacto Ambiental, categoría I, denominado **RR COMUNICACIÓN**, le informamos lo siguiente:

Con los datos proporcionados se generaron dos polígonos denominados: **"Polígono"** (935.9 m²) y **"Galera"** (246.5 m²). Los mismos se ubican fuera de los límites del Sistema Nacional de Áreas Protegidas

De acuerdo a la Cobertura Boscosa y Uso del Suelo año 2012, el polígono se ubica 100% en la categoría de **"Área poblada"**; y según la Capacidad Agrológica se ubica en el tipo V (No arable, con poco riesgo de erosión, pero con limitaciones, aptas para bosques y pastos.).

Técnico responsable: **Amarilis Yudith Tugrí**
Fecha de respuesta: **2 DE AGOSTO DE 2023**

Adj: Mapa
aodgc/at

CC: Departamento de Geomática.

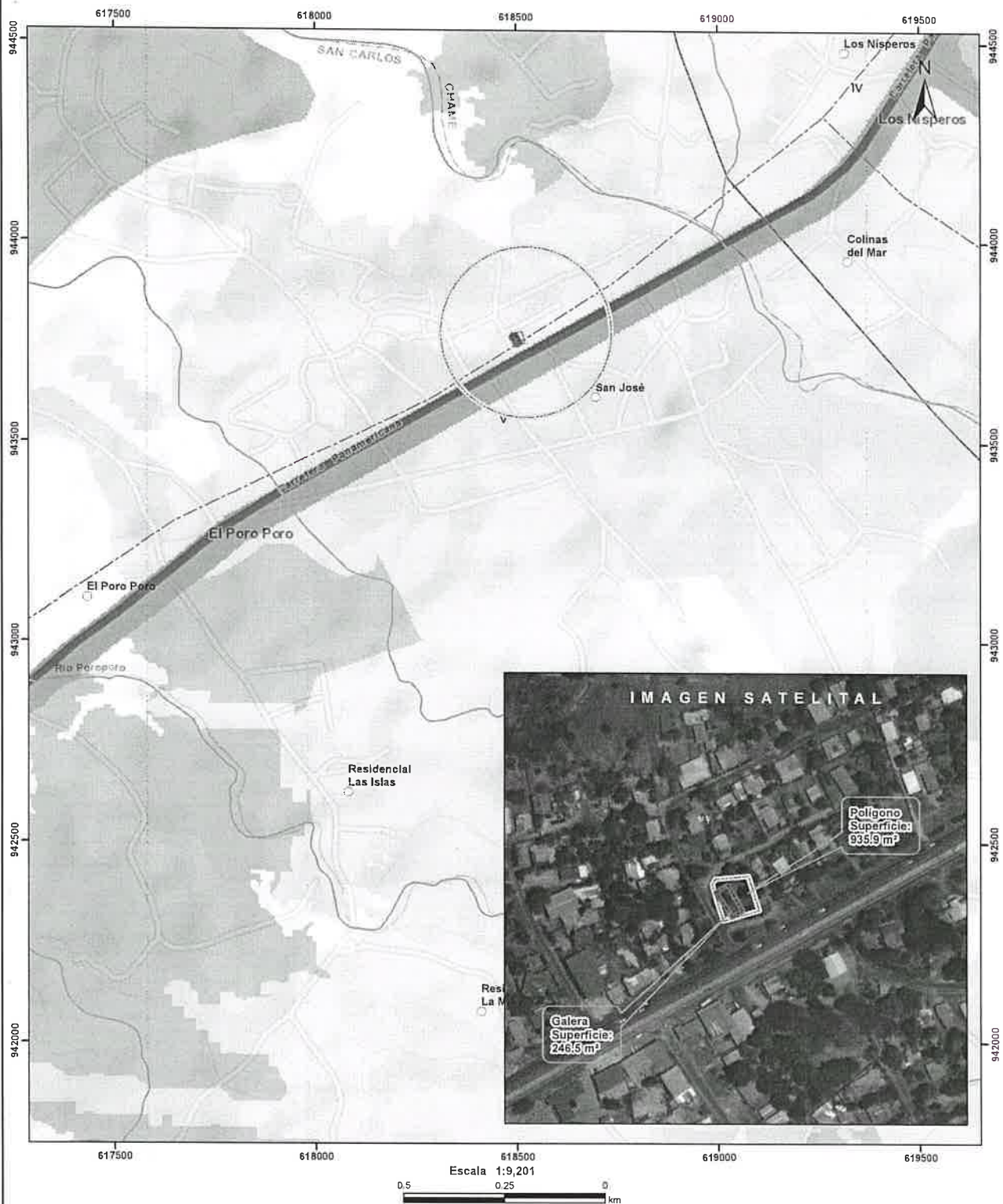

○ Lugares Poblados	Cobertura Boscosa y Uso del Suelo 2012
— Drenaje	■ Bosque latifoliado mixto secundario
- - - Red Vial	■ Bosque plantado de latifoliadas
□ Galera	■ Infraestructura
□ Polígono	□ Pasto
□ Cuenca hidrográfica	■ Rastrojo y vegetación arbustiva
□ Límite de Capacidad Agroológica	■ Área poblada

Notas:

1. Los polígonos del proyecto se dibujaron en base a las coordenadas proporcionadas.
2. El proyecto se ubica fuera de los límites del SINAP.
3. El proyecto se ubica en la cuenca hidrográfica No.138 (Río entre el Antón y el Calmito).

Capacidad Agroológica

□ No arable, con poco riesgo de erosión, pero con limitaciones, aptas para bosques y pastos.

Sistema de Referencia Espacial:
Sistema Geodésico Mundial de 1984
Proyección Universal Transversal de Mercator
Zona 17 Norte

Ministerio de Ambiente
Dirección de Información Ambiental
Departamento de Geomática

Fuente:
- Instituto Nacional de Estadística y Censo
- Ministerio de Ambiente
- Imagen ESRI
- Expediente: DRPO-IF-105-2023