

VERIFICACIÓN DE COORDENADAS

No. Solicitud:

Fecha de solicitud: 03 DE MAYO DE 2023

Proyecto: GALERA COMERCIAL LA VILLA DEL CARMEN

Categoría: I Expediente: DRPO-IF-054-2023

Provincia: PANAMÁ OESTE

Distrito: CAPIRA

Corregimiento: VILLA CARMEN

Técnico Evaluador solicitante: YOHANA CASTILLO

Nivel Central: _____ Dirección Regional de: Panamá Oeste

Observaciones:

- **Solicitud de verificación de coordenadas UTM, DatumGS84 del área del proyecto.**
- **Señalar si dentro del polígono o colindante existe alguna fuente hídrica.**
- **Se adjuntan las coordenadas en Excel.**

Procesado por: _____

Fecha de Entrega: _____

Nota: Se adjunta el mapa de ubicación del proyecto a este formulario.

MINISTERIO DE AMBIENTE
DIRECCION DE INFORMACION AMBIENTAL

Tel. 500-0855 – Ext. 6715/6047

GEOMATICA-EIA-CAT I-0643-2023



De: **Alex O. De Gracia C.**
Jefe del Departamento de Geomática

Fecha de solicitud: 03 DE MAYO DE 2023

Proyecto: “GALERA COMERCIAL LA VILLA DEL CARMEN”

Categoría: I Técnico Evaluador solicitante: YOHANA CASTILLO
Provincia: PANAMÁ OESTE Dirección Regional de: PANAMÁ OESTE
Distrito: CAPIRA
Corregimiento: VILLA DEL CARMEN

Observaciones (hallazgos o información que se debe aclarar):

En respuesta a la solicitud del día 03 de mayo del 2023, vía correo electrónico, donde se solicita generar una cartografía que permita determinar la ubicación del proyecto de Estudio de Impacto Ambiental, categoría I, denominado “GALERA COMERCIAL LA VILLA DEL CARMEN”, le informamos lo siguiente:

Con los datos proporcionados se generó un polígono (3ha + 2,397 m²). El mismo se ubica fuera de los límites del Sistema Nacional de Áreas Protegidas. Se hace la observación que a 50m de distancia del polígono se ubica un cuerpo de agua denominado “Río Perequeté”.

De acuerdo a la Cobertura Boscosa y Uso del Suelo 2012, el polígono se ubica en las categorías de “Bosque plantado de latifoliadas”, “Bosque latifoliado mixto secundario”, “Área poblada” e “Infraestructura”; y según la Capacidad Agrológica se ubica en el tipo IV (Arable, muy severas limitaciones en la selección de plantas, requiere un manejo muy cuidadoso o ambas cosas).

Técnico responsable: **Amarilis Yudith Tugrí**
Fecha de respuesta: 19 DE MAYO DEL 2023

Adj: Mapa
aodgc/at

CC: Departamento de Geomática.

CORREGIMIENTO DE VILLA CARMEN, DISTRITO DE
CAPIRA, PROVINCIA DE PANAMÁ OESTE - PROYECTO
GALERA COMERCIAL LA VILLA DEL CARMEN

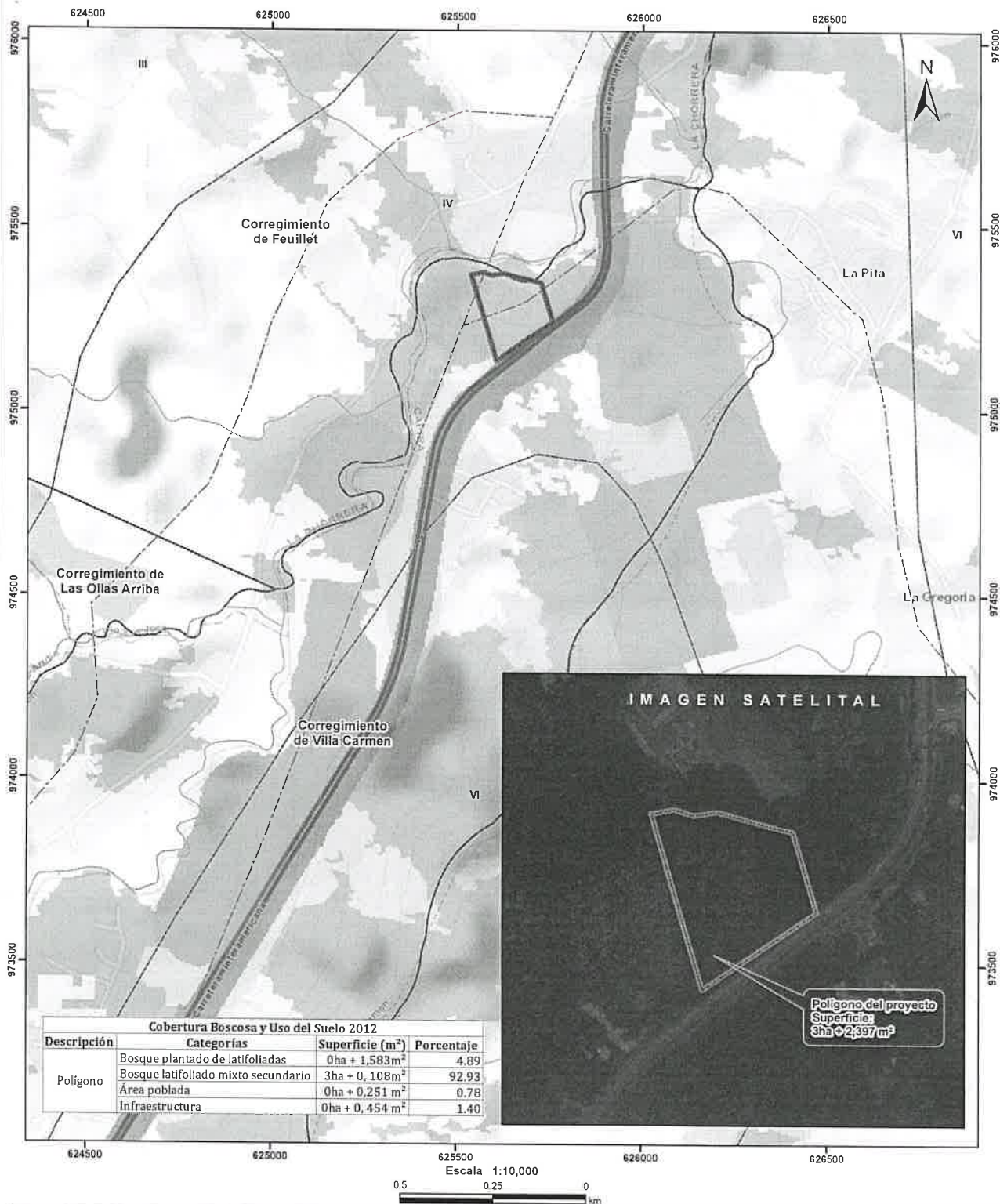

- Lugares Poblados
- Drenaje
- Red Vial
- Polígono del proyecto
- Cuenca hidrográfica
- Limite de Corregimientos
- Limite de Capacidad Agrológica

- LEYENDA**
- Cobertura y Uso del Suelo 2012**
- Bosque latifoliado mixto secundario
 - Bosque plantado de latifoliadas
 - Infraestructura
 - Maíz
 - Pasto
 - Rastrojo y vegetación arbustiva
 - Área poblada

Notas:

1. El polígono del proyecto se dibujó en base a las coordenadas proporcionadas.
2. El proyecto se ubica fuera de los límites del SINAP.
3. El proyecto se ubica en la cuenca hidrográfica No 138 (Ríos entre el Antón y el Caimito).

Capacidad Agrológica

- Arable, muy severas limitaciones en la selección de plantas, requiere un manejo muy cuidadoso o ambas cosas.

Sistema de Referencia Espacial:
Sistema Geodésico Mundial de 1984
Proyección Universal Transversal de Mercator
Zona 17 Norte

Ministerio de Ambiente
Dirección de Información Ambiental
Departamento de Geomática

Fuente:
- Instituto Nacional de Estadística y Censo
- Ministerio de Ambiente
- Imagen ESRI
- Expediente: DRPO-IF-054-2023