

VERIFICACIÓN DE COORDENADAS

No. Solicitud:

Fecha de solicitud: 03 DE JULIO DE 2023

Proyecto: GALERA COMERCIAL LA VILLA DEL CARMEN

Categoría: I Expediente: DRPO-IF-054-2023

Provincia: PANAMÁ OESTE

Distrito: CAPIRA

Corregimiento: VILLA CARMEN

Técnico Evaluador solicitante: YOHANA CASTILLO

Nivel Central: _____ Dirección Regional de: Panamá Oeste

Observaciones:

- Solicitud de verificación de coordenadas UTM, DatumGS84 del área del proyecto.
- Señalar si dentro del polígono o colindante existe alguna fuente hídrica.
- Se adjuntan las coordenadas en Excel.

Procesado por: _____

Fecha de Entrega: _____

Nota: Se adjunta el mapa de ubicación del proyecto a este formulario.

MINISTERIO DE AMBIENTE
DIRECCION DE INFORMACION AMBIENTAL

Tel. 500-0855 – Ext. 6048/6811

GEOMATICA-EIA-CAT I-0730-2023

De: **Alex O. De Gracia C.**
Jefe del Departamento de Geomática

Fecha de solicitud: **3 DE JUNIO DE 2023**

Proyecto: **"GALERA COMERCIAL LA VILLA DEL CARMEN"**

Categoría: **I**

Provincia: **PANAMÁ OESTE**

Distrito: **CAPIRA**

Corregimiento: **VILLA CARMEN**

Técnico Evaluador solicitante: **Yohana Castillo**
Dirección Regional de: **PANAMÁ OESTE**

Observaciones (hallazgos o información que se debe aclarar):

En respuesta a la solicitud del día 3 de junio de 2023, vía correo electrónico, donde se solicita generar una cartografía que permita determinar la ubicación del proyecto de Estudio de Impacto Ambiental, categoría I, denominado **GALERA COMERCIAL LA VILLA DEL CARMEN**, le informamos lo siguiente:

Con los datos proporcionados se generó un polígono con una superficie (**1 ha + 2,642.47m²**); el mismo se ubica FUERA de los límites del SINAP.

De acuerdo a la Cobertura Boscosa y Uso del Suelo, año 2012, el polígono se ubica en las categorías de **"Bosque plantado de latifoliadas"**, **"Bosque latifoliado mixto secundario"**, **"Área poblada"**, y según la Capacidad Agrológica, el polígono se ubica en el Tipo IV (Arable, muy severas limitaciones en la selección de plantas, requiere un manejo muy cuidadoso o ambas cosas).

Técnico responsable: **Fátima González**

Fecha de respuesta: **04 DE JULIO DE 2023**

Adj: Mapa
aodgc/fg

CC: Departamento de Geomática.

PROVINCIA DE PANAMÁ OESTE, DISTRITO DE CAPIRA, CORREGIMIENTO DE VILLA CARMEN - VERIFICACIÓN DE COORDENADAS DEL PROYECTO "GALERA COMERCIAL LA VILLA DEL CARMEN"

57

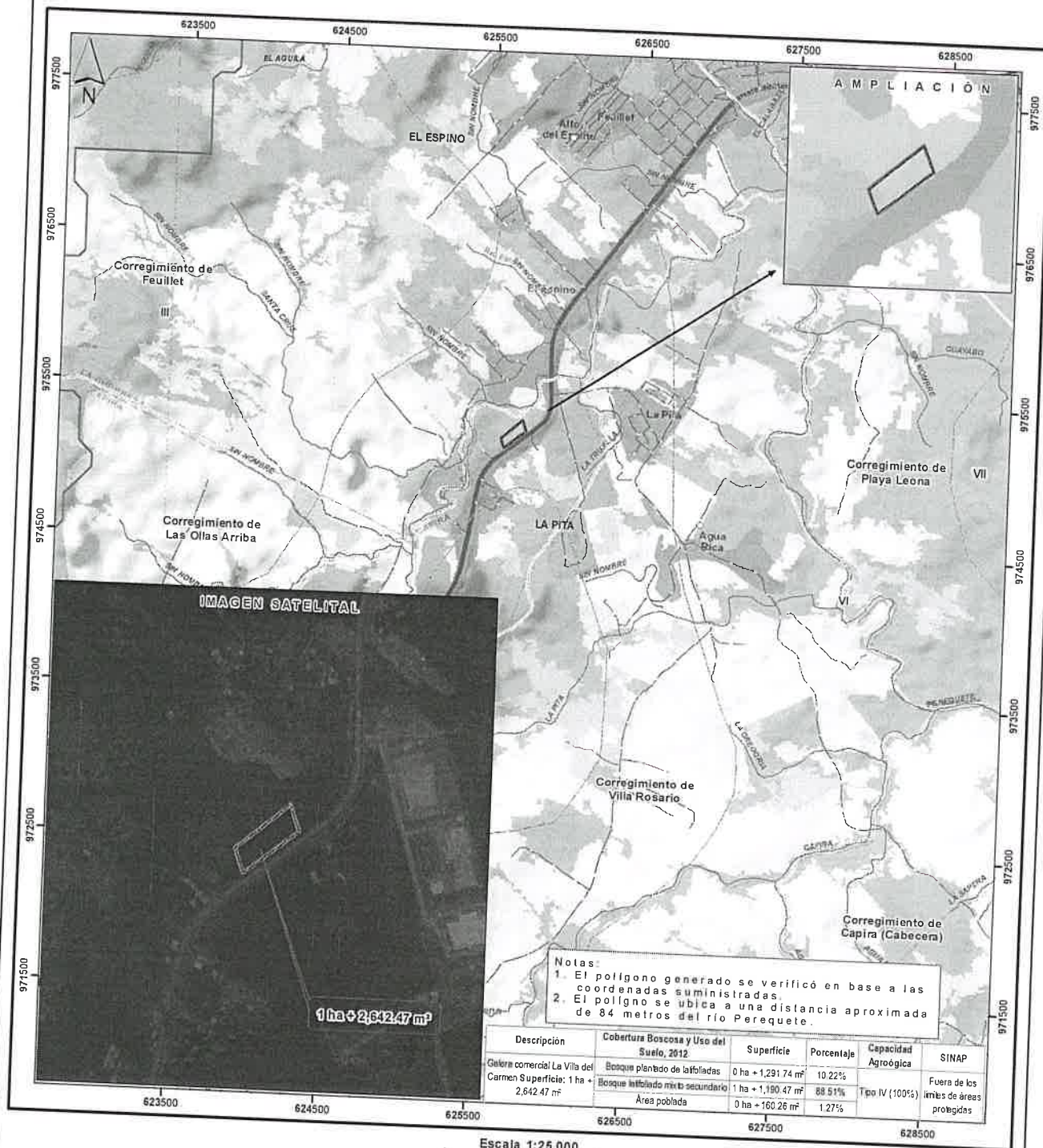

- Lugares Poblados 2010
- Ríos y quebradas
- Red vial
- Galera comercial La Villa del Carmen
- Límites de corregimientos
- Cuenca Hidrográfica No. 138, ríos entre el Antón y el Caimito
- Límite de Capacidad Agroológica

- Cobertura y Uso de la Tierra 2012**
- Bosque latifoliado mixto secundario
 - Bosque plantado de latifolias
 - Infraestructura

Arable, muy severas limitaciones en la IV selección de plantas, requiere un manejo muy cuidadoso o ambas cosas

- Maíz
- Pasto
- Rastrojo y vegetación arbustiva
- Área poblada

Sistema de Referencia Espacial:
Sistema Geodésico Mundial de 1984
Proyección Universal Transversal de Mercator
Zona 17 Norte

Ministerio de Ambiente
Dirección de Información Ambiental
Departamento de Geomática

Fuentes:
- Instituto Nacional de Estadística y Censo
- Ministerio de Ambiente
- Imagen ESRI
- Solicitud DRPO-IF-054-2023 - Cal1