

MINISTERIO DE AMBIENTE
DIRECCION DE INFORMACION AMBIENTAL
Tel. 500-0855 – Ext. 6715/6047

GEOMATICA-EIA-CAT I-0926-2023



De: **Alex O. De Gracia C.**
Jefe del Departamento de Geomática

Fecha de solicitud: **07 DE NOVIEMBRE DE 2023**

Proyecto: **“CONSTRUCCIÓN DE EDIFICIO PARA LOCALES
COMERCIALES Y RESIDENCIA”**

Categoría: I

Provincia: **PANAMÁ OESTE**

Distrito: **SAN CARLOS**

Corregimiento: **SAN CARLOS (CAB)**

Técnico Evaluador solicitante: **Jean Peñaloza**

Dirección Regional de: **PANAMÁ OESTE**

Observaciones (hallazgos o información que se debe aclarar):

En respuesta a la solicitud del día 07 de noviembre del 2023, vía correo electrónico, donde se solicita generar una cartografía que permita determinar la ubicación del proyecto de Estudio de Impacto Ambiental, categoría I, denominado **CONSTRUCCIÓN DE EDIFICIO PARA LOCALES COMERCIALES Y RESIDENCIA**, le informamos lo siguiente:

Con los datos proporcionados se generaron dos polígonos denominados “*Coordenadas de Finca*” (4,073.36 m²) y “*Polígono del proyecto*” (630.09 m²). Los mismos se ubican fuera de los límites del Sistema Nacional de Áreas Protegidas

De acuerdo a la Cobertura Boscosa y Uso del Suelo 2012, los polígonos se ubican en las categorías de “*Área poblada*” e “*Infraestructura*”; y según la Capacidad Agrológica se ubica en el tipo V (No arable, con poco riesgo de erosión, pero con limitaciones, aptas para bosques y pastos).

Técnico responsable: **Amarilis Yudith Tugrí**

Fecha de respuesta: **09 DE NOVIEMBRE DE 2023**

Adj: Mapa
aodgc/at

CC: Departamento de Geomática.

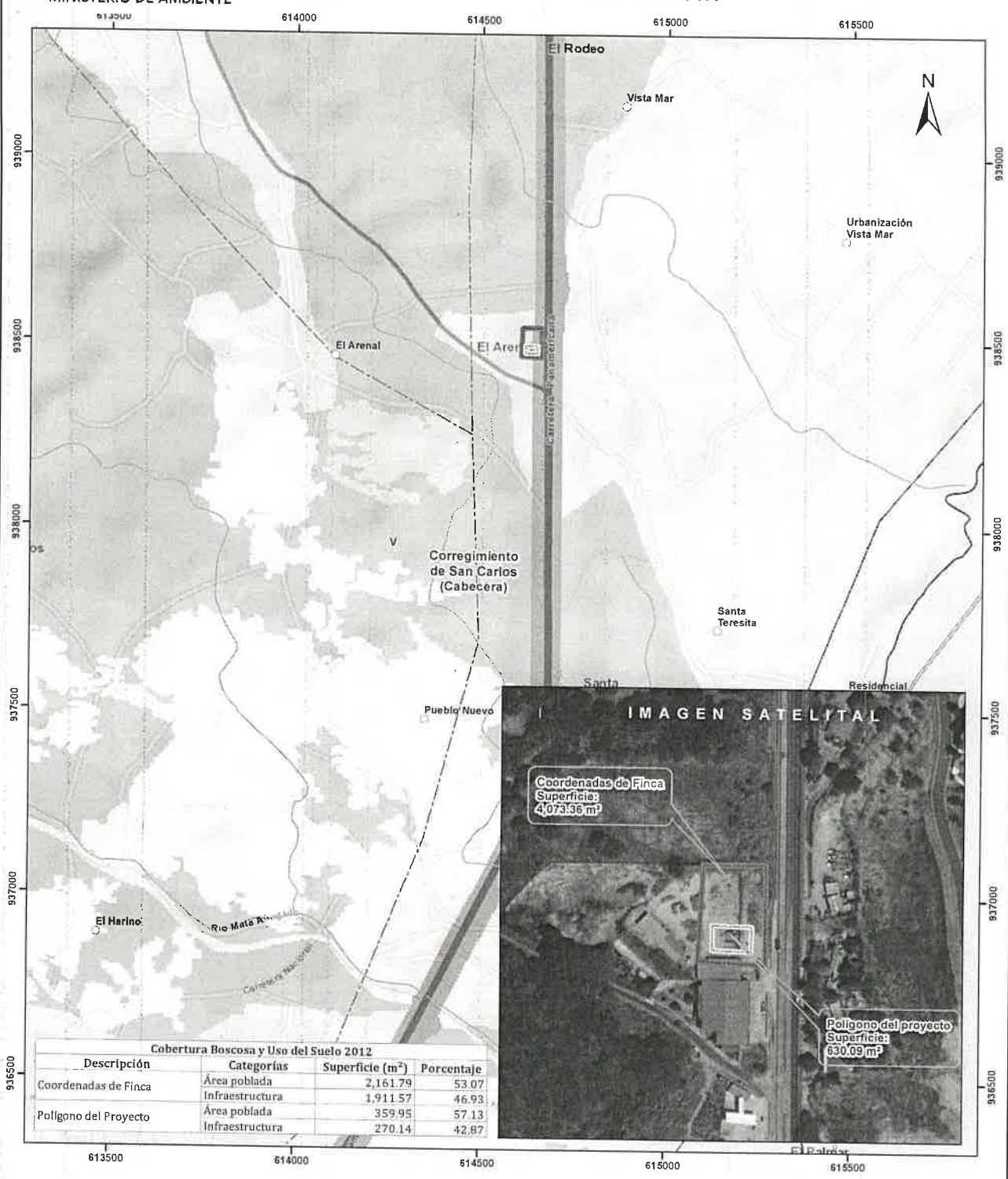

- LEYENDA**
- Lugares Poblados**
- Lugares Poblados
 - Drenaje
 - Red Vial
 - Coordenadas de Finca
 - Polígono del Proyecto
 - Cuenca hidrográfica
 - Límite de Corregimientos
 - Límite de Capacidad Agrícola
- Cobertura Boscosa y Uso del Suelo 2012**
- Alloramiento rocoso y tierra desnuda
 - Bosque latifoliado mixto secundario
 - Infraestructura
 - Pasto
 - Rastrojo y vegetación arbustiva
 - Superficie de agua
 - Área poblada

- Notas:**
- 1 El polígono del proyecto se dibujó en base a las coordenadas proporcionadas.
 - 2 El proyecto se ubica fuera de los límites del SINAP.
 - 3 El proyecto se ubica en la cuenca hidrográfica No 138 (Ríos entre el Antón y el Caimito).
- Capacidad Agrícola**
- V No arable, con poco riesgo de erosión, pero con limitaciones, aptas para bosques y pastos.

Sistema de Referencia Espacial:
Sistema Geodésico Mundial de 1984
Proyección Universal Transversal de Mercator
Zona 17 Norte

Ministerio de Ambiente
Dirección de Información Ambiental
Departamento de Geomática

Fuente

- Instituto Nacional de Estadística y Censo
- Ministerio de Ambiente
- Imagen ESRI
- Expediente DRPO-IF-120-2023