

VERIFICACIÓN DE COORDENADAS

No. Solicitud:

Fecha de solicitud: 29 de septiembre de 2023

Proyecto: CAPIRA SOLAR

Categoría: I Expediente: DRPO-IF-121-2023

Provincia: PANAMÁ OESTE

Distrito: CAPIRA

Corregimiento: VILLA ROSARIO

Técnico Evaluador solicitante: HILARIO RODRÍGUEZ

Nivel Central: _____ Dirección Regional de: Panamá Oeste

Observaciones:

Solicitud de verificación de coordenadas UTM, Datum WGS84 del área del proyecto.

- Área total del proyecto.
- Señalar si dentro del polígono o colindante existe alguna fuente hídrica.
- COORDENADAS EN EXCEL

Procesado por: _____

Fecha de Entrega: _____

MINISTERIO DE AMBIENTE
DIRECCION DE INFORMACION AMBIENTAL

Tel. 500-0855 – Ext. 6715/6047

GEOMATICA-EIA-CAT I-0874-2023

De: **Alex O. De Gracia C.**
Jefe del Departamento de Geomática

Fecha de solicitud: **02 DE OCTUBRE DE 2023**

Proyecto: **“CAPIRA SOLAR”**

Categoría: **I**

Provincia: **PANAMÁ OESTE**

Distrito: **CAPIRA**

Corregimiento: **VILA ROSARIO**

Técnico Evaluador solicitante: **HILARIO RODRIGUEZ**

Dirección Regional de: **PANAMÁ OESTE**

Observaciones (hallazgos o información que se debe aclarar):

En respuesta a la solicitud del día 02 de octubre de 2023, vía correo electrónico, donde se solicita generar una cartografía que permita determinar la ubicación del proyecto de Estudio de Impacto Ambiental, categoría I, denominado **CAPIRA SOLAR**, le informamos lo siguiente:

Con los datos proporcionados se generó un polígono (**12ha + 2,019. 65 m²**). El mismo se ubica fuera de los límites del Sistema Nacional de Áreas Protegidas. Se hace la observación que dentro del polígono se ubica un cuerpo de agua denominado “Quebrada S/N” ✓

De acuerdo a la Cobertura Boscosa y Uso del Suelo 2012, el polígono se ubica en las categorías de “**Área poblada**”, “**Bosque latifoliado mixto secundario**” y “**Pasto**”; y según la Capacidad Agrológica se ubica en el tipo **IV** (Arable, muy severas limitaciones en la selección de plantas, requiere un manejo muy cuidadoso o ambas cosas).

Técnico responsable: **Amarilis Yudith Tugrí**

Fecha de respuesta: **03 DE OCTUBRE DE 2023**

Adj: Mapa
aodgc/at

CC: Departamento de Geomática.

CORREGIMIENTO DE VILLA ROSARIO, DISTRITO DE
CAPIRA, PROVINCIA DE PANAMÁ OESTE- PROYECTO
CAPIRA SOLAR

MINISTERIO DE AMBIENTE

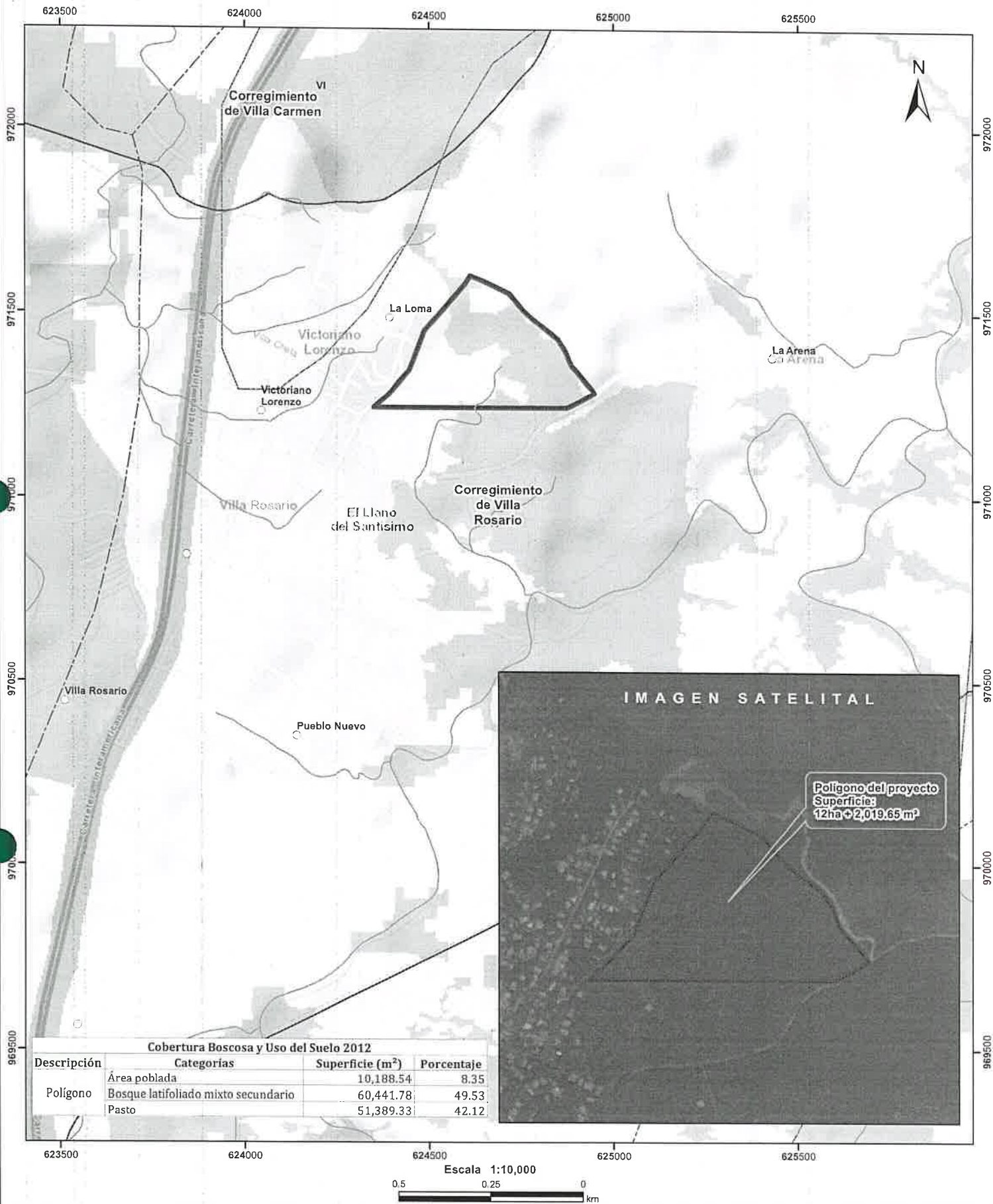

- Lugares Poblados
- Drenaje
- - - Red Vial
- ▭ Polígono del proyecto
- ▭ Cuenca hidrográfica
- ▭ Límite de Corregimientos
- ▭ Límite de Capacidad Agrológica

- Cobertura Boscosa y Uso del Suelo 2012
- ▭ Bosque latifoliado mixto secundario
 - ▭ Bosque plantado de latifolias
 - ▭ Infraestructura
 - ▭ Pasto
 - ▭ Área poblada

Notas:
1. El polígono del proyecto se dibujó en base a las coordenadas proporcionadas.
2. El proyecto se ubica fuera de los límites del SINAP.
3. El proyecto se ubica en la cuenca hidrográfica No 138 (Ríos entre el Antón y el Caimito).

Capacidad Agrológica
Arable, muy severas limitaciones en la selección de plantas, requiere un manejo muy cuidadoso o ambas cosas.

Sistema de Referencia Espacial:
Sistema Geodésico Mundial de 1984
Proyección Universal Transversal de Mercator
Zona 17 Norte

Ministerio de Ambiente
Dirección de Información Ambiental
Departamento de Geomática

Fuente:
- Instituto Nacional de Estadística y Censo
- Ministerio de Ambiente
- Imagen ESRI
- Expediente: DRPO-IF-121-2023