

PROVINCIA DE CHIRIQUÍ, DISTRITO DE DAVID, CORREGIMIENTO DE DAVID (CABECERA)
VERIFICACIÓN DE COORDENADAS DEL PROYECTO
"REMODELACIÓN DE GALERA EXISTENTE PARA LOCALES COMERCIALES"

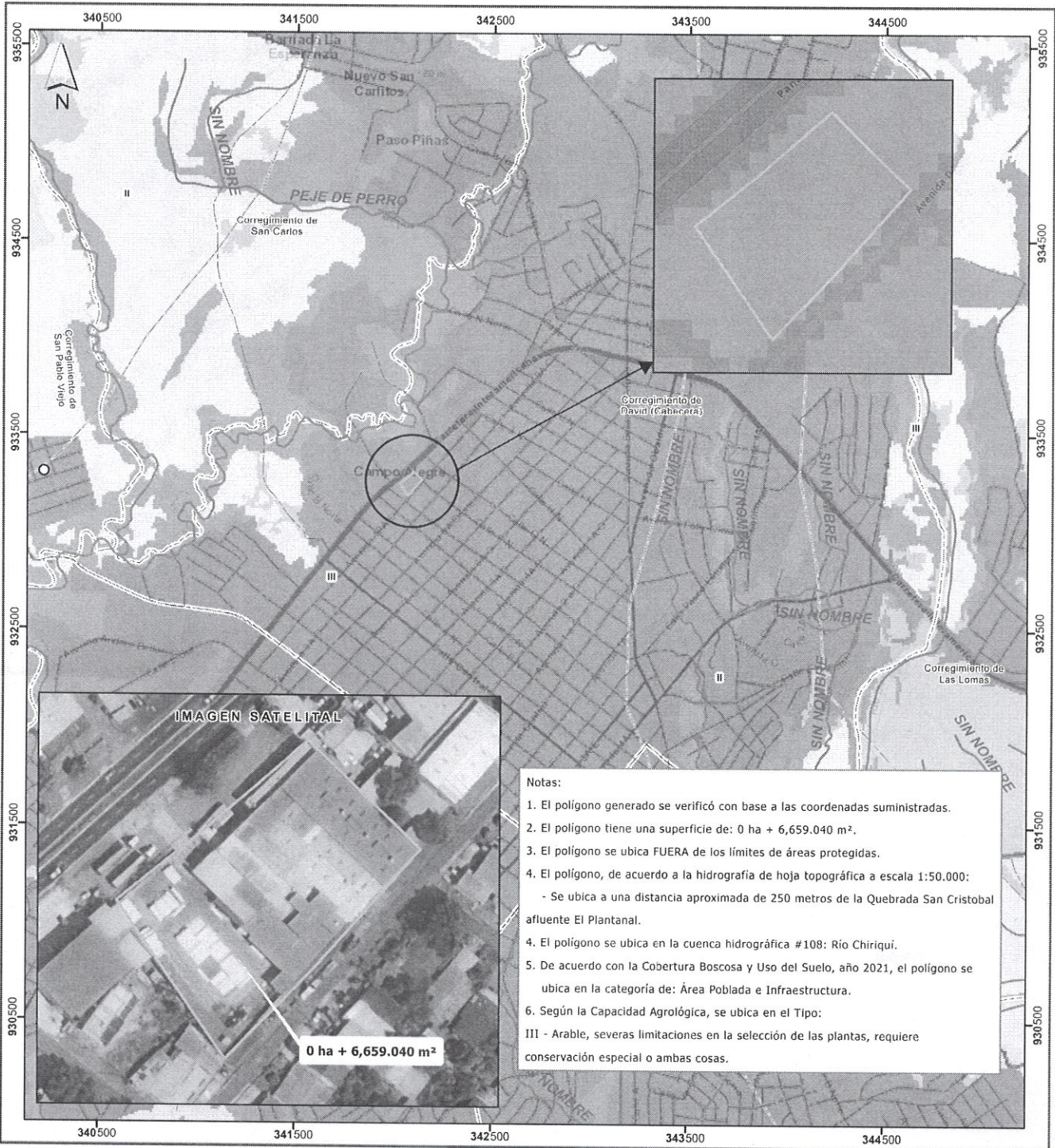

- Notas:
1. El polígono generado se verificó con base a las coordenadas suministradas.
 2. El polígono tiene una superficie de: 0 ha + 6,659.040 m².
 3. El polígono se ubica FUERA de los límites de áreas protegidas.
 4. El polígono, de acuerdo a la hidrografía de hoja topográfica a escala 1:50.000:
- Se ubica a una distancia aproximada de 250 metros de la Quebrada San Cristobal afluente El Plantanal.
 4. El polígono se ubica en la cuenca hidrográfica #108: Río Chiriquí.
 5. De acuerdo con la Cobertura Boscosa y Uso del Suelo, año 2021, el polígono se ubica en la categoría de: Área Poblada e Infraestructura.
 6. Según la Capacidad Agrológica, se ubica en el Tipo:
III - Arable, severas limitaciones en la selección de las plantas, requiere conservación especial o ambas cosas.

Escala: 1:20,000

0 0.5 1 km

LEYENDA



Cobertura y Uso de Suelo, Año 2021

- Bosque latifoliado mixto secundario
- Bosque plantado de latifoliadas
- Rastrojo y vegetación arbustiva
- Afloramiento rocoso y tierra desnuda
- Aroz
- Otro cultivo anual
- Pasto
- Superficie de agua
- Área poblada
- Infraestructura

- Lugares Poblados
- Ríos y quebradas
- Red vial
- SINAP
- Cuenca Hidrográfica No. 108
- Límites de corregimientos
- Límite de Capacidad Agrológica
- Polígono Remodelación Galera

Sistema de Referencia Espacial:
Sistema Geodésico Mundial de 1984
Proyección Universal Transversal de Mercator
Zona 17 Norte

Ministerio de Ambiente
Dirección de Información Ambiental
Departamento de Geomática

Fuentes:
- Instituto Nacional de Estadística y Censo
- Ministerio de Ambiente
- Imagen ESRI
- Solicitud ORCH - Cat1

23

MINISTERIO DE AMBIENTE
DIRECCION DE INFORMACION AMBIENTAL
Tel. 500-0855 – Ext. 6048/6811

GEOMATICA-EIA-CAT I-0549-2024

De:

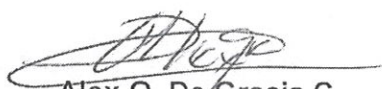
Alex O. De Gracia C.
Director de Información Ambiental

Fecha de solicitud: 29 DE AGOSTO DE 2024

Proyecto: “REMODELACIÓN DE GALERA EXISTENTE PARA LOCALES COMERCIALES”

Categoría: I

Provincia: CHIRIQUÍ

Distrito: DAVID

Corregimientos: DAVID

Técnico Evaluador solicitante: HERMES DE GRACIA

Dirección Regional de: CHIRIQUÍ

Observaciones (*hallazgos o información que se debe aclarar*):

En respuesta a la solicitud del día 29 de agosto de 2024, vía correo electrónico, donde se solicita generar una cartografía que permita determinar la ubicación del proyecto de Estudio de Impacto Ambiental, categoría I, denominado **REMODELACIÓN DE GALERA EXISTENTE PARA LOCALES COMERCIALES**, le informamos lo siguiente:

Con los datos proporcionados se generó un (1) polígono, con una superficie (**0 ha + 6,659.040 m²**), el mismo se ubican FUERA de los límites del SINAP.

De acuerdo a la Cobertura Boscosa y Uso del Suelo, año 2021, el polígono se ubica en las categorías de “Área Poblada, 99.1%” e “Infraestructura, 0.9%” y según la Capacidad Agrológica, se ubican en el tipo: III - Arable, severas limitaciones en la selección de las plantas, requiere conservación especial o ambas cosas, *ver tabla en el mapa*.

Técnico responsable: Lhea Castroverde

Fecha de respuesta: 09 DE SEPTIEMBRE DE 2024

Adj: Mapa
aodgc/lc

CC: Departamento de Geomática.