

MINISTERIO DE AMBIENTE
DIRECCION DE INFORMACION AMBIENTAL

Tel. 500-0855 – Ext. 6048/6811

GEOMATICA-EIA-CAT I-0305-2023



De: **Alex O. De Gracia C.**
Jefe del Departamento de Geomática

Fecha de solicitud: **10 DE MARZO DE 2023**

Proyecto: **“CONSTRUCCIÓN DE LA PERSONERÍA MUNICIPAL DEL DISTRITO DE CAPIRA”**

Categoría: I

Provincia: **PANAMÁ OESTE**

Distrito: **CAPIRA**

Corregimiento: **CAPIRA (CABECERA)**

Técnico Evaluador solicitante: **Ernesto Brown**

Dirección Regional de: **PANAMÁ OESTE**

Observaciones (hallazgos o información que se debe aclarar):

En respuesta a la solicitud del día 10 de marzo de 2023, vía correo electrónico, donde se solicita generar una cartografía que permita determinar la ubicación del proyecto de Estudio de Impacto Ambiental, categoría I, denominado **CONSTRUCCIÓN DE LA PERSONERÍA MUNICIPAL DEL DISTRITO DE CAPIRA**, le informamos lo siguiente:

Con los datos proporcionados se generó un polígono con una superficie (**0 ha + 575 m²**), el mismo se ubica fuera de los límites del SINAP.

De acuerdo a la Cobertura Boscosa y Uso del Suelo, año 2012, el polígono se ubica en la categoría de **“Área poblada”** y según la Capacidad Agrológica se ubica en el tipo: **IV** (Arable, muy severas limitaciones en la selección de plantas, requiere un manejo muy cuidadoso o ambas cosas).

Técnico responsable: **Fátima González**

Fecha de respuesta: **14 DE MARZO DE 2023**

Adj; Mapa
aodgc/fg

CC: Departamento de Geomática.

PROVINCIA DE PANAMÁ OESTE, DISTRITO DE CAPIRA, CORREGIMIENTO DE CAPIRA (CABECERA) - VERIFICACIÓN DE COORDENADAS DEL PROYECTO CONTRUCCIÓN DE LA PERSONERÍA MUNICIPAL DEL DISTRITO DE CAPIRA

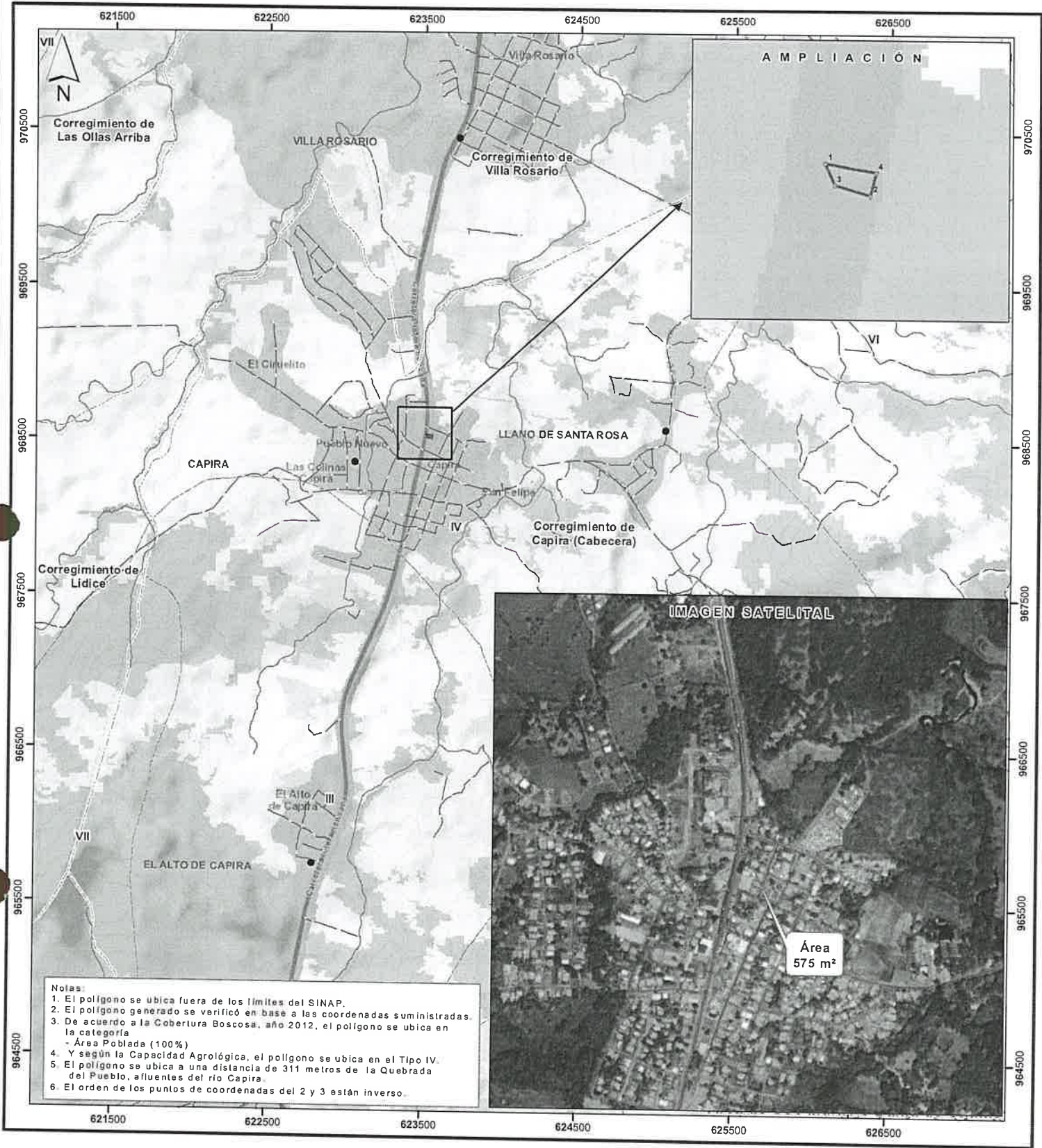

- Notas:**
1. El polígono se ubica fuera de los límites del SINAP.
 2. El polígono generado se verificó en base a las coordenadas suministradas.
 3. De acuerdo a la Cobertura Boscosa, año 2012, el polígono se ubica en la categoría - Área Poblada (100%).
 4. Y según la Capacidad Agrológica, el polígono se ubica en el Tipo IV.
 5. El polígono se ubica a una distancia de 311 metros de la Quebrada del Pueblo, afluentes del río Capira.
 6. El orden de los puntos de coordenadas del 2 y 3 están inverso.

Escala 1:25,000

LEYENDA



- Lugares Poblados 2010
- Ríos y quebradas
- Red vial
- Construcción de la Personería Municipal del Distrito de Capira
- SINAP
- Área de Uso Múltiple Bahía de Chame
- Límites de corregimientos
- Cuenca Hidrográfica No. 138, ríos entre el Antón y el Calmito
- Límite de Capacidad Agrológica

Arable, muy severas limitaciones en la IV selección de plantas, requiere un manejo muy cuidadoso o ambas cosas

- Cobertura y Uso de la Tierra 2012**
- Bosque latifoliado mixto secundario
 - Bosque plantado de coníferas
 - Bosque plantado de latifoliadas
 - Infraestructura
 - Pasto
 - Rastrojo y vegetación arbustiva
 - Área poblada

Sistema de Referencia Espacial:
Sistema Geodésico Mundial de 1984
Proyección Universal Transversal de Mercator
Zona 17 Norte

Ministerio de Ambiente
Dirección de Información Ambiental
Departamento de Geomática

Fuentes:
- Instituto Nacional de Estadística y Censo
- Ministerio de Ambiente
- Imagen ESRI
- Solicitud DRPO-IF-033-2023 - Cat1