

SECCIÓN DE EVALUACIÓN DE ESTUDIO DE IMPACTO AMBIENTAL
INFORME TÉCNICO DE INSPECCIÓN DE CAMPO DE EsIA, CATEGORÍA I
DRPO-SEIA-IIO-101-2023

I. DATOS GENERALES:

NOMBRE DEL ESIA:	“CONSTRUCCIÓN DE LA PERSONERÍA MUNICIPAL DEL DISTRITO DE CAPIRA”		
NOMBREDELPROMOTOR:	MINISTERIO PÚBLICO – PROCURADURIA GENERAL DE LA NACIÓN		
REPRESENTANTE LEGAL:	JAVIER CARABALLO SALAZAR		
ACTIVIDAD ECONÓMICA PROYECTADA:	CONSTRUCCIÓN		
CONSULTORES Y N° DE REGISTRO:	DIONYS OSORIO	IRC-006-2022	
	GUILLERMO GUEVARA	IRC-006-2021	
UBICACIÓN DEL PROYECTO:	CORREGIMIENTO DE CAPIRA, DISTRITO DE CAPIRA, PROVINCIA DE PANAMÁ OESTE.		
PARTICIPANTES:	Por Mi AMBIENTE: Ernesto Brown/SEIA-Dirección Regional Panamá Oeste Por el Proyecto: Luis Arosemena / Por la Empresa		
FECHA DE INSPECCIÓN:	13 DE MARZO DE 2023		
FECHA DE ELABORACION:	20 DE MARZO DE 2023		

II. OBJETIVOS DE LA INSPECCIÓN:

Corroborar en campo, los aspectos físicos/biológicos descritos en Estudio de Impacto Ambiental, Categoría I, en proceso de evaluación.

III. DESARROLLO DE LA INSPECCIÓN:

Se realiza inspección para verificar la descripción en campo, descrito en el Estudio de Impacto Ambiental del proyecto antes mencionado; así como los impactos ambientales y las medidas de mitigación propuestas. A la misma asistieron técnicos de MIAMBIENTE y representantes por la empresa promotora. La misma inició a la 11:30 a.m., culminando a las 1:00 p.m.

IV. DESCRIPCIÓN DEL PROYECTO:

El proyecto consiste en la construcción de un edificio de la entidad en mención, debido a la necesidad de una instalación propia que atienda en mejores condiciones a los usuarios del sistema en el distrito, el mismo contará con una terraza, estacionamientos (4), sala de espera, recepción, área de trámites, despacho del Personero, despacho del Fiscal, cocineta, estancia, depósito y archivos, que se desarrollará dentro de la finca inscrita al Folio Real No.5768, con Código de Ubicación 8201, localizada en el corregimiento de Capira, distrito de Capira, provincia de Panamá Oeste..

VERIFICACIÓN EN CAMPO:

Se realiza inspección al sitio del proyecto en donde se realizará la construcción del supermercado.

- **VEGETACIÓN:** la cual está constituida por árboles frutales plantados de mangos – Mangifera indica (3), guaba – Inga spectabilis (1), palma de pipa – Cocos nucifera (2) así como de gramíneas y otros arbustos como son el noni – Morinda citrifolia (1) y calabazo – Crescentia alta (1).
- **TOPOGRAFÍA:** el proyecto presenta una topografía casi totalmente plana, las pendientes son mínimas entre 0.9% hasta 1.3%.
- **HIDROLOGÍA:** No existe cuerpo de aguas superficiales dentro de la huella del proyecto.
- **FAUNA:** solo se apreciaron los frecuentes changos (Quiscalus mexicanus)

V. CONSIDERACIONES FINALES:

En cuanto al componente físico/biológico y percepción local, sobre el proyecto se considera que lo visto en campo concuerda con lo descrito en el EsIA Categoría I.

ELABORADOR POR:

REVISADOR POR:

Ernesto Brown

ERNESTO BROWN

Técnico Evaluador de Sección de EsIA
Dirección Regional de Panamá Oeste
MINISTERIO DE AMBIENTE

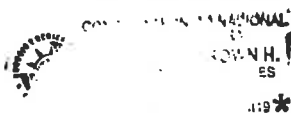

Jean C. Peñaloza
JEAN C. PEÑALOZA

Jefe de Sección de Evaluación de EsIA,
Dirección Regional de Panamá Oeste
MINISTERIO DE AMBIENTE

Yolany Castro
YOLANY CASTRO

Directora Regional Encargada
Dirección Regional de Panamá Oeste
MINISTERIO DE AMBIENTE



YC/JP/eb

IMÁGENES DEL ÁREA EN DONDE SE PRETENDE CONSTRUIR EL MR PRECIO DE VERACRUZ, EsIA EN PROCESO DE EVALUACIÓN.



Imagen 1. Polígono con varios árboles frutales.

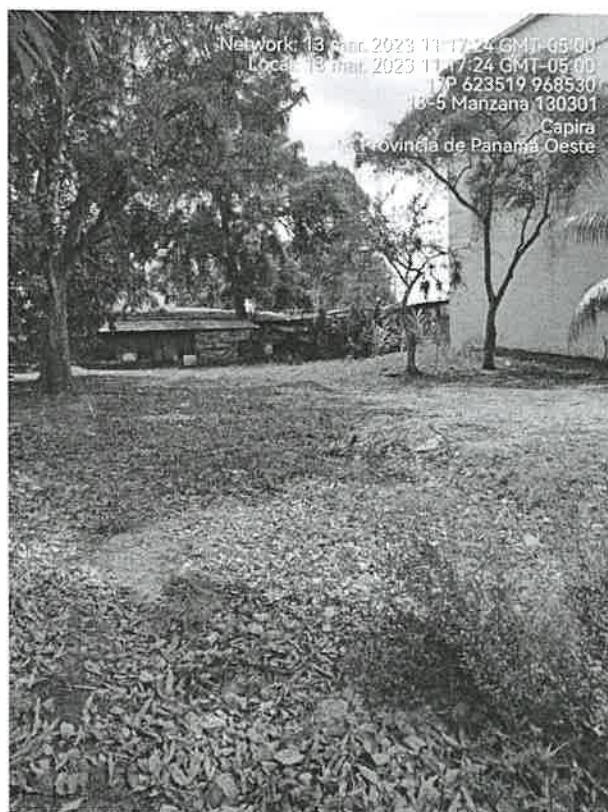

Imagen 2. Parte del terreno donde se construirá la personería municipal