

MINISTERIO DE AMBIENTE  
DIRECCION DE INFORMACION AMBIENTAL

Tel. 500-0855 – Ext. 6715/6047

GEOMATICA-EIA-CAT I-0775-2023



De: **Alex O. De Gracia C.**  
Jefe del Departamento de Geomática

Fecha de solicitud: 31 DE JULIO DE 2023

Proyecto: “LOCALES COMECIALES”

Categoría: I

Provincia: PANAMÁ OESTE

Distrito: LA CHORRERA

Corregimiento: PLAYA LEONA

Técnico Evaluador solicitante: YOHANA CASTILLO

Dirección Regional de: PANAMÁ OESTE

**Observaciones (hallazgos o información que se debe aclarar):**

En respuesta a la solicitud del día 31 de julio de 2023, vía correo electrónico, donde se solicita generar una cartografía que permita determinar la ubicación del proyecto de Estudio de Impacto Ambiental, categoría I, denominado **LOCALES COMECIALES**, le informamos lo siguiente:

Con los datos proporcionados se generó un polígono (**1,879.96 m<sup>2</sup>**). El mismo se ubica fuera de los límites del Sistema Nacional de Áreas Protegidas

De acuerdo a la Cobertura Boscosa y Uso del Suelo 2012, el polígono se ubica 100% en la categoría de “**Área poblada**”; y según la Capacidad Agrológica se ubica en el tipo **IV** (Arable, muy severas limitaciones en la selección de plantas, requiere un manejo muy cuidadoso o ambas cosas).

Técnico responsable: **Amarilis Yudith Tugrí**

Fecha de respuesta: **2 DE AGOSTO DE 2023**

Adj: Mapa  
aodgc/at

CC: Departamento de Geomática.

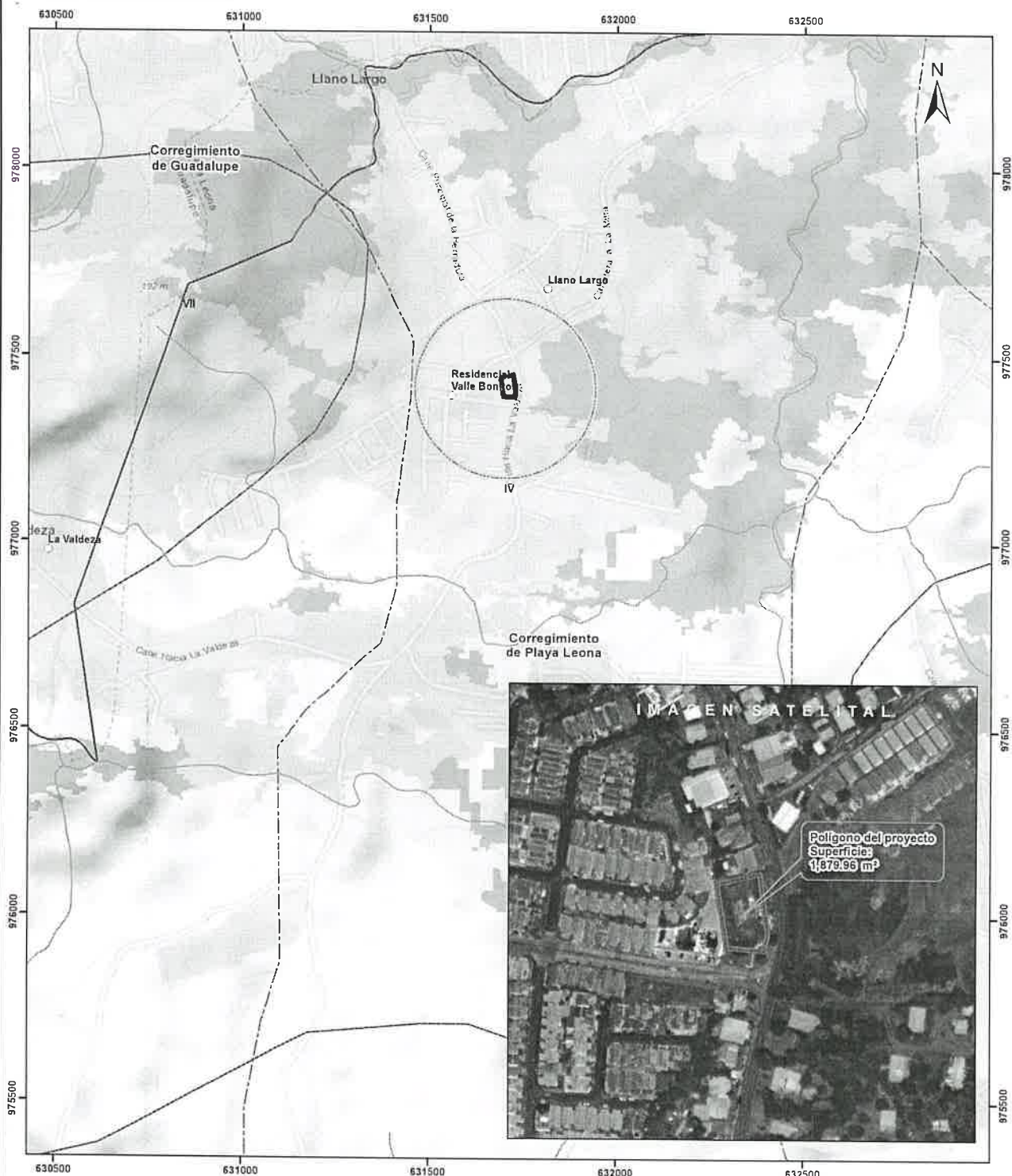

Escala 1:10,000  
0.5 0.25 0 km

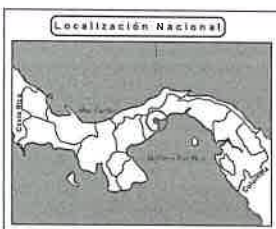

- Lugares Poblados
- Drenaje
- - - Red Vial
- ◻ Polígono del proyecto
- ◻ Cuenca hidrográfica
- ◻ Límite de Corregimientos
- ◻ Límite de Capacidad Agrológica

- Cobertura Boscosa y Uso del Suelo 2012**
- ◻ Bosque latifoliado mixto secundario
  - ◻ Pasto
  - ◻ Rastrojo y vegetación arbustiva
  - ◻ Área poblada

LEYENDA

- Notas:**
1. El polígono del proyecto se dibujó en base a las coordenadas proporcionadas.
  2. El proyecto se ubica fuera de los límites del SINAP.
  3. El proyecto se ubica en la cuenca hidrográfica No. 138 (Río entre el Antón y el Calmito).

**Capacidad Agrológica**

- IV Arable, muy severas limitaciones en la selección de plantas, requiere un manejo muy cuidadoso o ambas cosas.

**Sistema de Referencia Espacial:**  
Sistema Geodésico Mundial de 1984  
Proyección Universal Transversal de Mercator  
Zona 17 Norte

Ministerio de Ambiente  
Dirección de Información Ambiental  
Departamento de Geomática

**Fuente:**  
- Instituto Nacional de Estadística y Censo  
- Ministerio de Ambiente  
- Imagen ESRI  
- Expediente DRPO-4F-107-2023