

PROVINCIA DE LOS SANTOS, DISTRITO DE  
PEDASÍ, CORREGIMIENTO ORIA ARRIBA, ESTUDIO  
CAT. I, "CONSTRUCCIÓN DE APARTAMENTOS VENAO SHIELS".

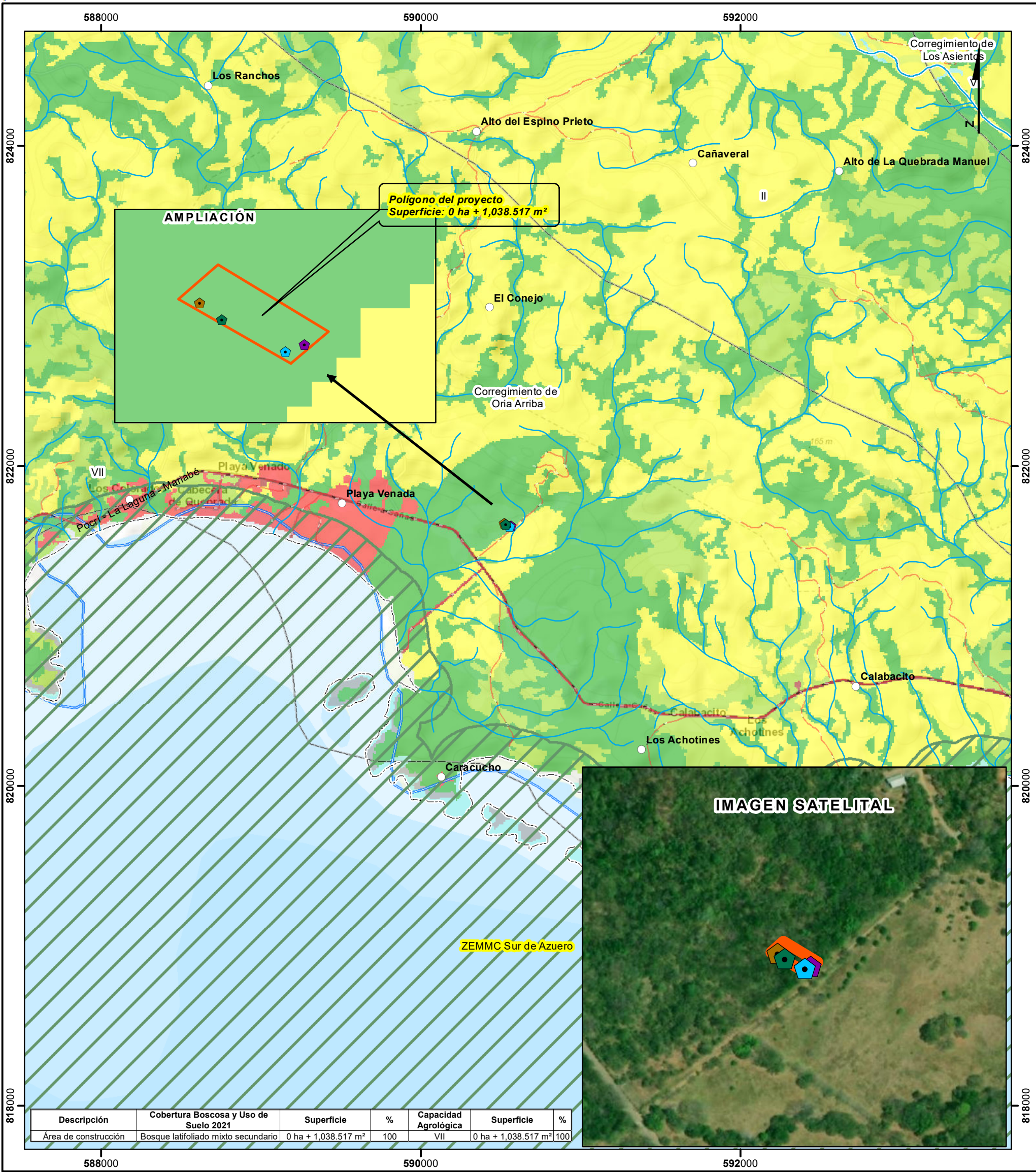

Escala 1:24,000  
2 1 0 km

LEYENDA

- Lugares Poblados
- Fosa séptica
- Pozo
- Recolección de desechos de la construcción
- Tanque abastecimiento de agua
- Ríos y quebradas
- Red Vial
- Área de construcción

- Zona Especial de Manejo Marina Costera Sur de Azuero
- Límite de corregimiento
- Cuenca Hidrográfica 126
- Ríos entre el Tonosí y La Villa
- Límite de Capacidad Agrológica

Tipo VII-No arable, con limitaciones muy severas, apta para pastos, bosques, tierras de reserva.

Notas:  
- Los datos se ubicán fuera del SINAP.  
- El área de construcción tiene una distancia aproximada de 0 km + 684.866 m del área protegida ZEMMC Sur de Azuero.  
- Los datos se dibujaron en base a las coordenadas suministrada en correo.

- Cobertura Boscosa y Uso de Suelo 2021
- Afloramiento rocoso y tierra desnuda
- Bosque latifoliado mixto secundario
- Infraestructura
- Pasto
- Playa y arenal natural
- Rastrojo y vegetación arbustiva
- Superficie de agua
- Área poblada

Sistema de Referencia Espacial:  
Sistema Geodésico Mundial de 1984  
Proyección Universal Transversal de Mercator  
Zona 17 Norte

Ministerio de Ambiente  
Dirección de Información Ambiental  
Departamento de Geomática

Fuente: - Instituto Nacional de Estadística y Censo.  
- Ministerio de Ambiente.  
- Imagen ESRI.  
- Memorando: DRLS-IF-032-2024.

