

MINISTERIO DE AMBIENTE
DIRECCION DE INFORMACION AMBIENTAL

Tel. 500-0855 – Ext. 6811/6048

GEOMATICA-EIA-CAT I-0167-2024

De:

Alex O. De Gracia C.
Jefe del Departamento de Geomática

Fecha de solicitud: 12 DE MARZO DE 2024

Proyecto: “LA PLANTACIÓN AT BIG BIGHT”

Categoría: I

Técnico Evaluador solicitante: GERMAN VILLAREAL

Provincia: BOCAS DEL TORO

Dirección Regional de: BOCAS DEL TORO

Distrito: BOCAS DEL TORO

Corregimiento: BOCAS DEL TORO (CAB)

Observaciones (hallazgos o información que se debe aclarar):

En respuesta a la solicitud del día 12 de marzo del 2024, vía correo electrónico, donde se solicita generar una cartografía que permita determinar la ubicación del proyecto de Estudio de Impacto Ambiental, categoría I, denominado “LA PLANTACIÓN AT BIG BIGHT”, le informamos lo siguiente:

Con los datos proporcionados se generó un polígono (4ha + 4,627 m²). El mismo se ubica fuera de los límites del Sistema Nacional de Áreas Protegidas

De acuerdo a la Cobertura Boscosa y Uso del Suelo 2012, el polígono se ubica en las categorías de “Bosque Latifoliado mixto secundario” (77.929%) y “Bosque de mangle” (22.071%); y según la Capacidad Agrológica se ubica en el tipo IV (Arable, muy severas limitaciones en la selección de plantas, requiere un manejo muy cuidadoso o ambas cosas).

Técnico responsable: **Amarilis Yudith Tugrí**

Fecha de respuesta: 21 DE MARZO DEL 2024

Adj: Mapa
aodgc/at

CC: Departamento de Geomática.

CORREGIMIENTO DE BOCAS DEL TORO (CAB), DISTRITO DE BOCAS DEL TORO, PROVINCIA DE BOCAS DEL TORO
PROYECTO LA PLANTACIÓN AT BIG BIGHT

20

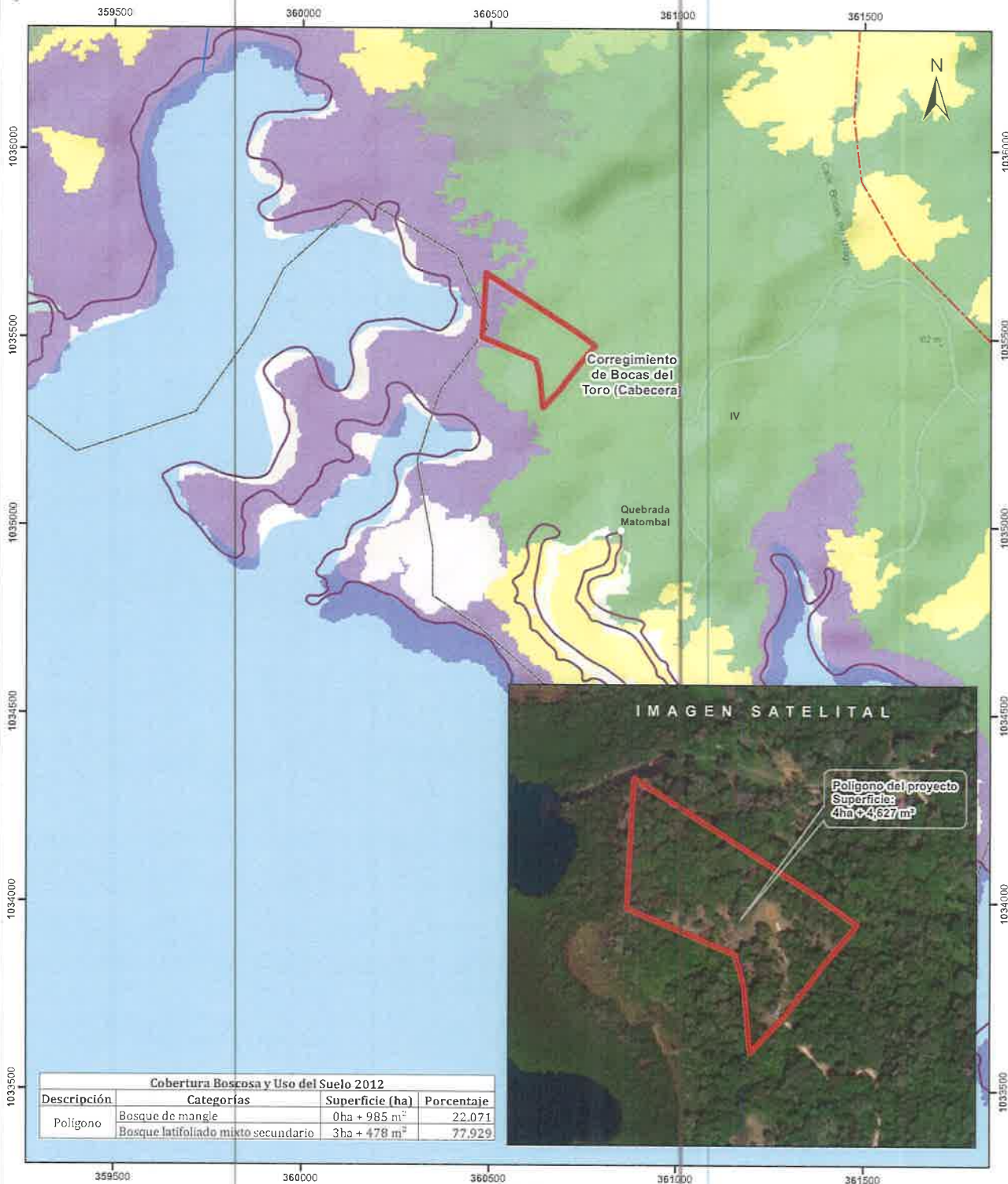

Lugares Poblados

Drenaje

Red Vial

Polígono del proyecto

Límite de Corregimientos

Límite de Capacidad

Agrológica

Cobertura Boscosa y Uso del Suelo 2012

Alfombramiento rocoso y tierra desnuda

Bosque de mangle

Bosque latifoliado mixto maduro

Bosque latifoliado mixto secundario

Pasto

Playa y arenal natural

Rastrojo y vegetación arbustiva

Superficie de agua

Notas:

1. El polígono del proyecto se dibujó en base a las coordenadas proporcionadas.

2. El proyecto se ubica fuera de los límites del SINAP.

Capacidad Agrológica

Arable, muy severas limitaciones en la selección de plantas, requiere un manejo muy cuidadoso o ambas cosas.

IV

Sistema de Referencia Espacial:
Sistema Geodésico Mundial de 1984
Proyección Universal Transversal de Mercator
Zona 17 Norte

Ministerio de Ambiente
Dirección de Información Ambiental
Departamento de Geomática

Fuente:
- Instituto Nacional de Estadística y Censo
- Ministerio de Ambiente
- Imagen ESR
- Expediente: IF-017B-24