

**MINISTERIO DE AMBIENTE
DIRECCION DE INFORMACION AMBIENTAL**

Tel. 500-0855 – Ext. 6715/6047

GEOMATICA-EIA-CAT I-0951-2023



De: **Alex O. De Gracia C.**
Jefe del Departamento de Geomática

Fecha de solicitud: **22 DE NOVIEMBRE DE 2023**

Proyecto: **“PLAZA COMERCIAL BOCAS STOP”**

Categoría: **I** Técnico Evaluador solicitante: **GENESIS MONTENEGRO**
Provincia: **BOCAS DEL TORO** Dirección Regional de: **BOCAS DEL TORO**
Distrito: **BOCAS DEL TORO**
Corregimiento: **BOCAS DEL TORO (CAB)**

Observaciones (hallazgos o información que se debe aclarar):

En respuesta a la solicitud del día 22 de noviembre de 2023, vía correo electrónico, donde se solicita generar una cartografía que permita determinar la ubicación del proyecto de Estudio de Impacto Ambiental, categoría I, denominado **PLAZA COMERCIAL BOCAS STOP**, le informamos lo siguiente:

Con los datos proporcionados se generaron dos polígonos denominados “**Lote A**” (4,336.5 m²) y “**Lote B**” (558.8 m²). Los mismos se ubican fuera de los límites del Sistema Nacional de Áreas Protegidas

De acuerdo a la Cobertura Boscosa y Uso del Suelo 2012, los polígonos se ubican en las categorías de “**Bosque latifoliado mixto maduro**”, “**Bosque latifoliado mixto secundario**”, “**Pasto**”; y según la Capacidad Agrológica se ubica en el tipo **IV** (Arable, muy severas limitaciones en la selección de plantas, requiere un manejo muy cuidadoso o ambas cosas).

Técnico responsable: **Amarilis Yudith Tugrí**
Fecha de respuesta: **27 DE NOVIEMBRE DE 2023**

Adj; Mapa
aodgc/at

CC: Departamento de Geomática.

CORREGIMIENTO DE BOCAS DEL TORO (CAB), DISTRITO DE BOCAS DEL TORO, PROVINCIA DE BOCAS DEL TORO
PROYECTO PLAZA COMERCIAL BOCAS STOP

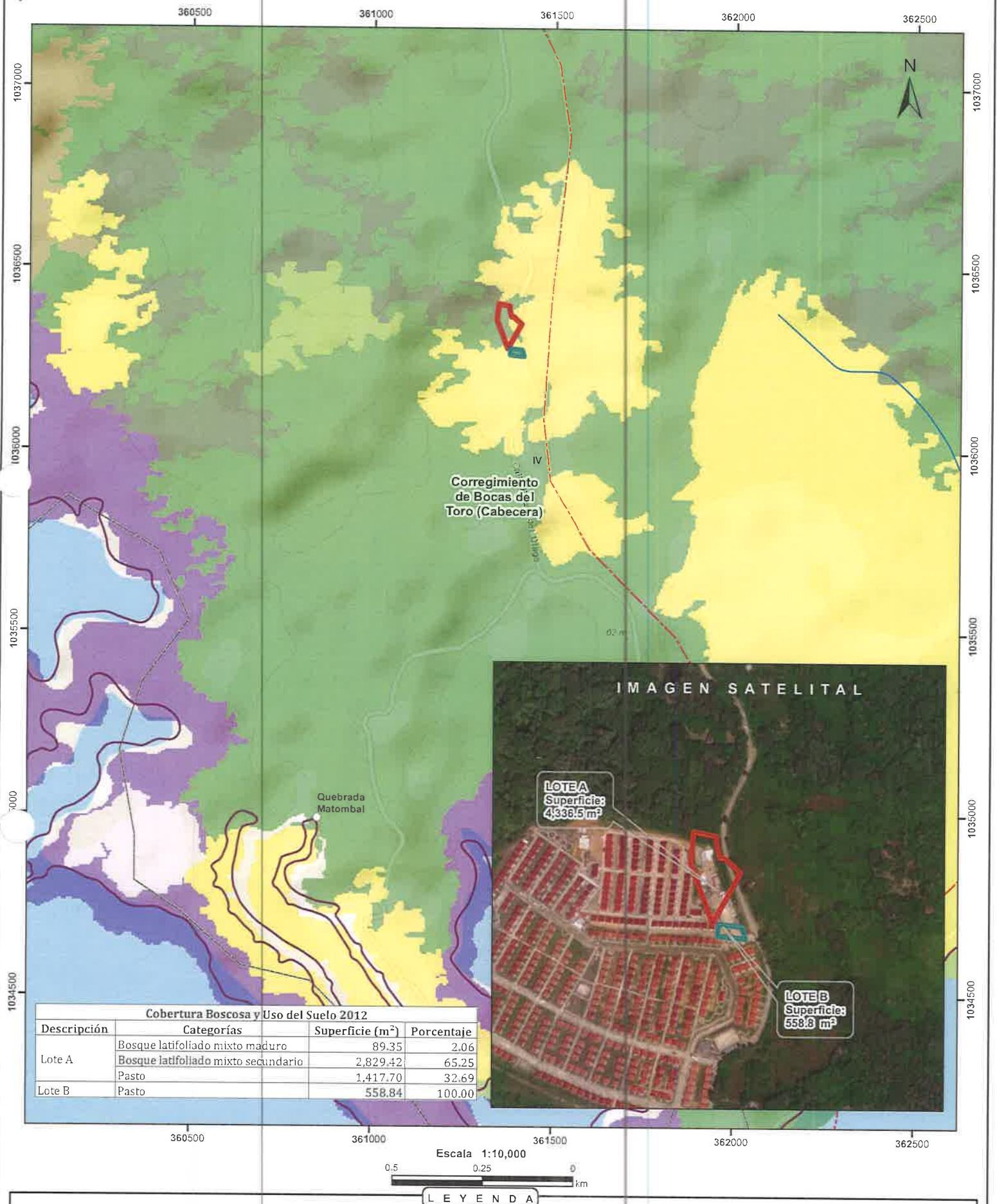

Cobertura Boscosa y Uso del Suelo 2012			
Descripción	Categorías	Superficie (m²)	Porcentaje
Lote A	Bosque latifoliado mixto maduro	89.35	2.06
	Bosque latifoliado mixto secundario	2,829.42	65.25
	Pasto	1,417.70	32.69
Lote B	Pasto	558.84	100.00

LEYENDA



- Lugares Poblados
- Drenaje
- - - Red Vial
- Lote A
- Lote B
- Límite de Corregimientos
- Límite de Capacidad Agrológica
- Cobertura Boscosa y Uso del Suelo 2012
- Afloramiento rocoso y tierra desnuda
- Bosque de manglo
- Bosque de rafia
- Bosque latifoliado mixto maduro
- Bosque latifoliado mixto secundario
- Pasto
- Playa y arenal natural
- Rastrojo y vegetación arbustiva
- Superficie de agua

Notas:
1. Los polígonos del proyecto se dibujaron en base a las coordenadas proporcionadas.
2. El proyecto se ubica fuera de los límites del SINAP.

Capacidad Agrológica
Arable, muy severas limitaciones en la selección de plantas, requiere un manejo muy cuidadoso o ambas cosas.

Sistema de Referencia Espacial:
Sistema Geodésico Mundial de 1984
Proyección Universal Transversal de Mercator
Zona 17 Norte

Ministerio de Ambiente
Dirección de Información Ambiental
Departamento de Geomática

Fuente:
- Instituto Nacional de Estadística y Censo
- Ministerio de Ambiente
- Imagen ESRI
- Expediente: IF-067B-23