

DIRECCION DE INFORMACION AMBIENTAL

Tel. 500-0855 – Ext. 6811/6048

MEMORANDO – DIAM – 1514 – 2024

PARA: GRACIELA PALACIOS S.
Directora de Evaluación de Impacto Ambiental.

DE: ALEX O. DE GRACIA C.
Director de Información Ambiental

ASUNTO: Verificación de coordenadas

FECHA: 12 de septiembre de 2024

En atención al memorando- DEEIA-0607-0509-2024, donde solicita generar una cartografía que permita determinar la ubicación del proyecto, y todos sus componentes, correspondiente al Estudio de Impacto Ambiental, categoría I, denominado "CONSTRUCCIÓN DE BODEGA DE ALMACENAMIENTO", cuyo promotor es INVERSIONES EUFRATES, S.A., le informamos que con los datos proporcionados se determinó lo siguiente:

Variables	Descripción
Puntos	Monitoreo de Ruido Ambiental y Calidad de Aire.
Bodega de Almacenamiento	0ha + 0595.29 m².
División Política Administrativa	Provincia: Bocas del Toro
	Distrito: Changuinola
	Corregimiento: Changuinola (Cabecera).
Cobertura Boscosa y Uso de Suelo, año 2021	Área poblada.
Capacidad Agrológica de los Suelos	Tipo: II.
Sistema Nacional de Áreas Protegidas (SINAP)	Fuera del SINAP.

Atentamente,

Adj.: Mapa
AODGC/xs/ym
CC: Departamento de Geomática

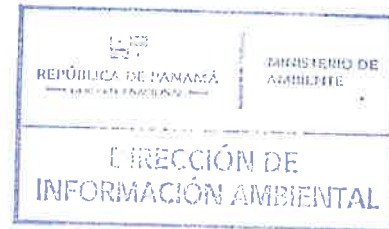

PROVINCIA DE BOCAS DEL TORO, DISTRITO DE CHANGUINOLA,
CORREGIMIENTO DE CHANGUINOLA (CABECERA), ESTUDIO CAT. I,
"CONSTRUCCIÓN DE BODEGA DE ALMACENAMIENTO".

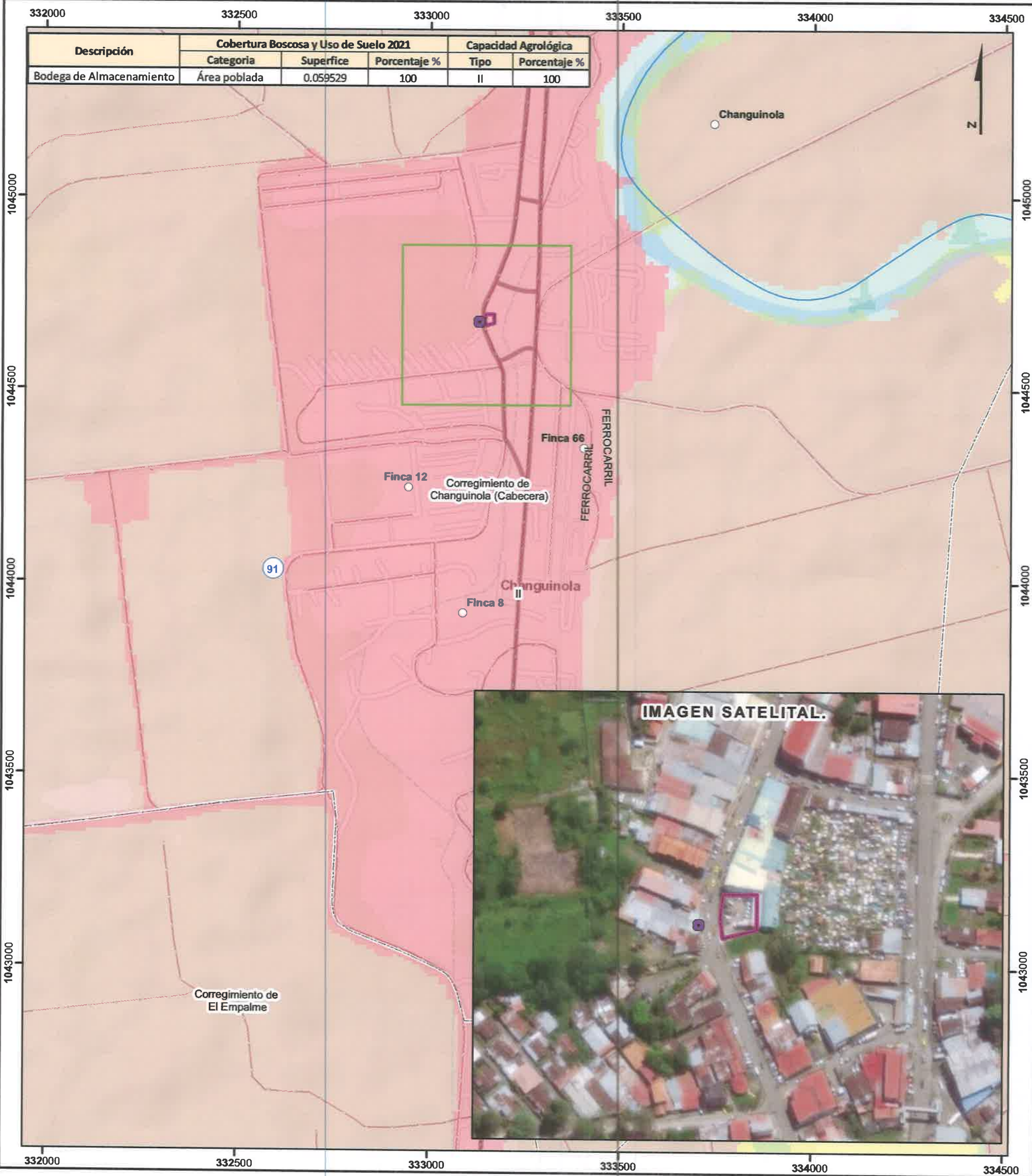

LEYENDA

- Lugares Poblados
- Puntos**
- Monitoreo de Ruido Ambiental
 - Ríos y quebradas
 - Ríos y quebradas
 - Red Vial
 - Bodega de Almacenamiento
 - Límite de corregimiento
 - Límite de Capacidad Agrológica
- Capacidad Agrológica**
- Tipo II-Arable, algunas limitaciones en la selección de las plantas, requiere conservación moderada.

- Cobertura Boscosa y Uso de Suelo 2021**
- Bosque latifoliado mixto secundario
 - Rastrojo y vegetación arbustiva
 - Vegetación baja inundable
 - Plátano/banano
 - Pasto
 - Superficie de agua
 - Área poblada

Sistema de Referencia Espacial:
Sistema Geodésico Mundial de 1984
Proyección Universal Transversal de Mercator
Zona 17 Norte

Ministerio de Ambiente
Dirección de Información Ambiental
Departamento de Geomática

Fuente: - Instituto Nacional de Estadística y Censo
- Ministerio de Ambiente
- Imagen ESRI
- Memorando-DEEIA-0607-0509-2024

