

DIRECCION DE INFORMACION AMBIENTAL
Tel. 500-0855 – Ext. 6811/6048

MEMORANDO – DIAM – 1516 – 2024

PARA: GRACIELA PALACIOS S.
Directora de Evaluación de Impacto Ambiental

DE: ALEX O. DE GRACIA C.
Director de Información Ambiental



ASUNTO: Verificación de coordenadas

FECHA: 12 de septiembre de 2024

En atención al memorando DEEIA-0595-0209-2024 donde se solicita generar una cartografía que permita determinar la ubicación del proyecto Categoría II, denominado **PLANTA DE TRATAMIENTO TÉRMICO DE RESIDUOS**", cuyo promotor es **AEREOPUERTO INTERNACIONAL DE TOCUMEN, S.A.**, le informamos que con los datos proporcionados se determinó lo siguiente:

Variables	Descripción
Polígono del proyecto	Superficie: 0 ha + 1,999.994 m ²
Puntuales	Punto de conexión a la PTAR Existente, Ruido, Vibraciones
División Política Administrativa	Provincia: Panamá
	Distrito: Panamá
	Corregimiento: Tocumen
Cobertura Boscosa y Uso del Suelo, año 2021	Infraestructura
Capacidad Agrológica de los Suelos	Tipos: III
Sistema Nacional de Áreas Protegidas (SINAP)	Fuera

Atentamente,

Adj: Mapa
AODGC/cas/ym
CC: Departamento de Geomática



REPÚBLICA DE PANAMÁ

GOBIERNO NACIONAL

MINISTERIO DE AMBIENTE

PROVINCIA Y DISTRITO DE PANAMÁ,
CORREGIMIENTO TOCUMEN, ESTUDIO CAT. II,
"PLANTA DE TRATAMIENTO TÉRMICO DE RESIDUOS".

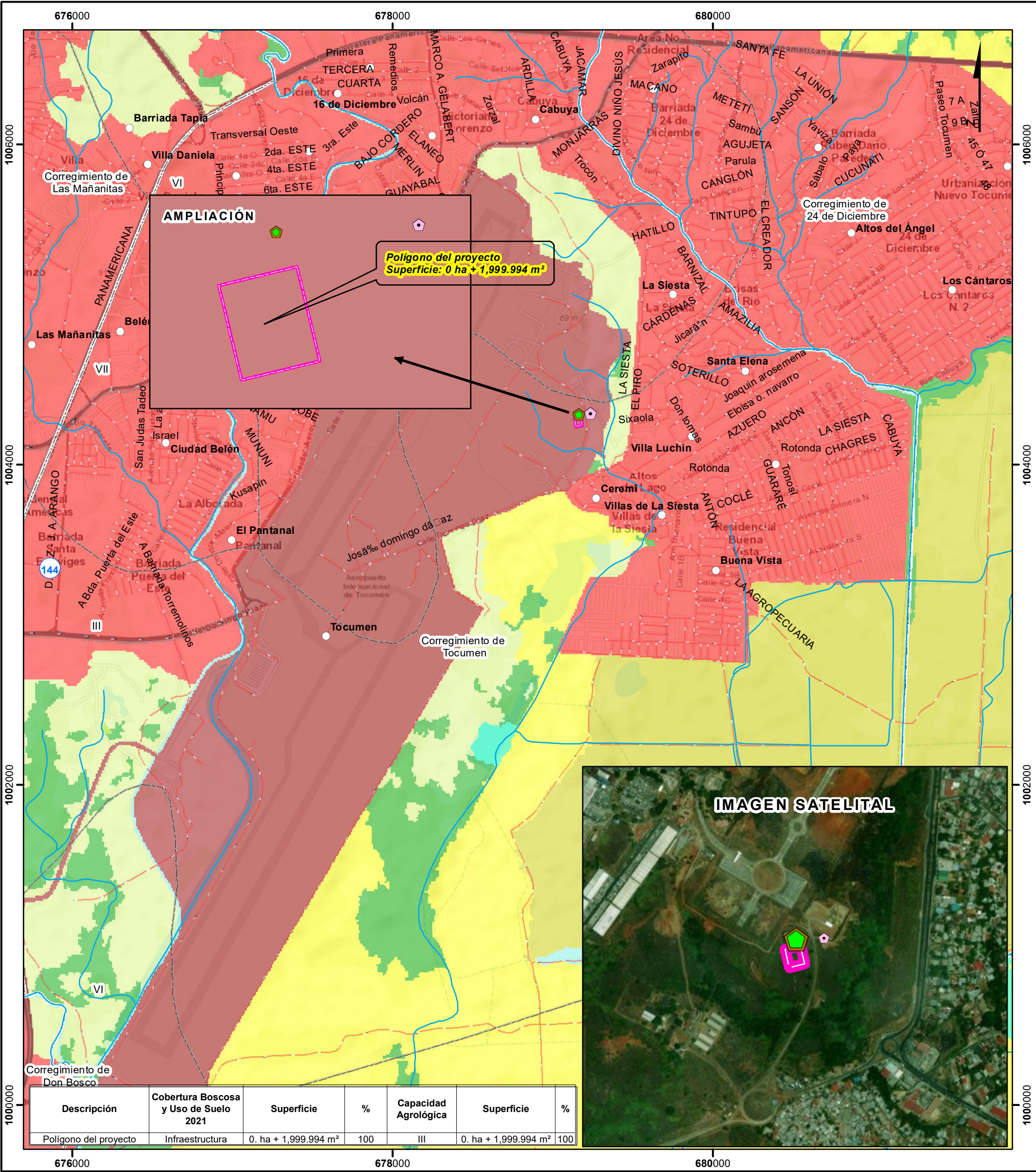

Descripción	Cobertura Boscosa y Uso de Suelo 2021	Superficie	%	Capacidad Agrológica	Superficie	%
Polígono del proyecto	Infraestructura	0. ha + 1,999.994 m²	100	III	0. ha + 1,999.994 m²	100

Escala 1:24,000

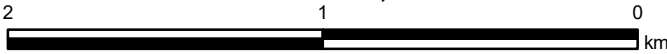

LEYENDA

- Lugares Poblados
- Ruido
- Vibraciones
- ◆ Punto de conexión a la PTAR Existente
- Ríos y quebradas
- Red Vial
- Polígono del proyecto
- Límite de corregimiento
- Cuenca Hidrográfica 144
- Río Juan Díaz y entre Río Juan Díaz y Pacora
- Límite de Capacidad Agrológica

Cobertura Boscosa y Uso de Suelo 2021

- Arroz
- Bosque latifoliado mixto secundario
- Infraestructura
- Pasto
- Rastrojo y vegetación arbustiva
- Superficie de agua
- Vegetación baja inundable
- Vegetación herbácea
- Área poblada

Notas:
- Los datos se ubicán fuera del SINAP.
- El monitoreo de aire verificar coordenadas está, desplazado.
- Los datos se dibujaron en base a las coordenadas suministrada en carpeta compartida.

Sistema de Referencia Espacial:
Sistema Geodésico Mundial de 1984
Proyección Universal Transversal de Mercator
Zona 17 Norte

Ministerio de Ambiente
Dirección de Información Ambiental
Departamento de Geomática

Fuente: - Instituto Nacional de Estadística y Censo.
- Ministerio de Ambiente.
- Imagen ESRI.
- Memorando: DEEIA-0595-0229-2024.