

VERIFICACIÓN DE COORDENADAS

No. Solicitud:

Fecha de solicitud: 19 DE ENERO DE 2023

Proyecto: SÚPER MR: PRECIO LAS MENDOZAS

Categoría: I Expediente: DRPO-IF-006-2023

Provincia: PANAMÁ OESTE

Distrito: LA CHORRERA

Corregimiento: HERRERA

Técnico Evaluador solicitante: HILARIO RODRÍGUEZ

Nivel Central: _____ Dirección Regional de: Panamá Oeste

Observaciones:

Solicitud de verificación de coordenadas UTM, DatumGS84 del área del proyecto

- Señalar si dentro del polígono o colindante existe alguna fuente hídrica.
- COORDENADAS EN EXCEL

Procesado por: _____

Fecha de Entrega: _____

Nota: Se adjunta el mapa de ubicación del proyecto a este formulario.

MINISTERIO DE AMBIENTE
DIRECCION DE INFORMACION AMBIENTAL

Tel. 500-0855 – Ext. 6715/6047

GEOMATICA-EIA-CAT I-0115-2023

De: **Alex O. De Gracia C.**
Jefe del Departamento de Geomática

Fecha de solicitud: **19 DE ENERO DE 2023**

Proyecto: **“SUPER MR: PRECIO LAS MENDOZAS”**

Categoría: **I**

Provincia: **PANAMÁ OESTE**

Distrito: **LA CHORRERA**

Corregimiento: **HERRERA**

Técnico Evaluador solicitante: **Hilario Rodriguez**

Dirección Regional de: **PANAMÁ OESTE**

Observaciones (hallazgos o información que se debe aclarar):

En respuesta a la solicitud del día 19 de enero de 2023, vía correo electrónico, donde se solicita generar una cartografía que permita determinar la ubicación del proyecto de Estudio de Impacto Ambiental, categoría I, denominado **“SUPER MR: PRECIO LAS MENDOZAS”**, le informamos lo siguiente:

Con los datos proporcionados se generó un polígono (**7,466.73 m²**). El mismo se ubica fuera de los límites del Sistema Nacional de Áreas Protegidas

De acuerdo a la Cobertura Boscosa y Uso del Suelo 2012, el polígono se ubica en las categorías de **“Bosque latifoliado mixto secundario”**, **“Área poblada”** y **“Pasto”**; y según la Capacidad Agrológica se ubica en el tipo **VI** (No arable, con limitaciones severas, aptas para pastos, bosques, tierras de reservas).

Técnico responsable: **Amarilis Yudith Tugrí**

Fecha de respuesta: **26 DE ENERO DE 2023**

Adj; Mapa
aodgc/at

CC: Departamento de Geomática.

CORREGIMIENTO DE HERRERA, DISTRITO DE LA CHORRERA, PROVINCIA DE PANAMÁ OESTE
PROYECTO SUPER MR. PRECIO LAS MENDOZAS

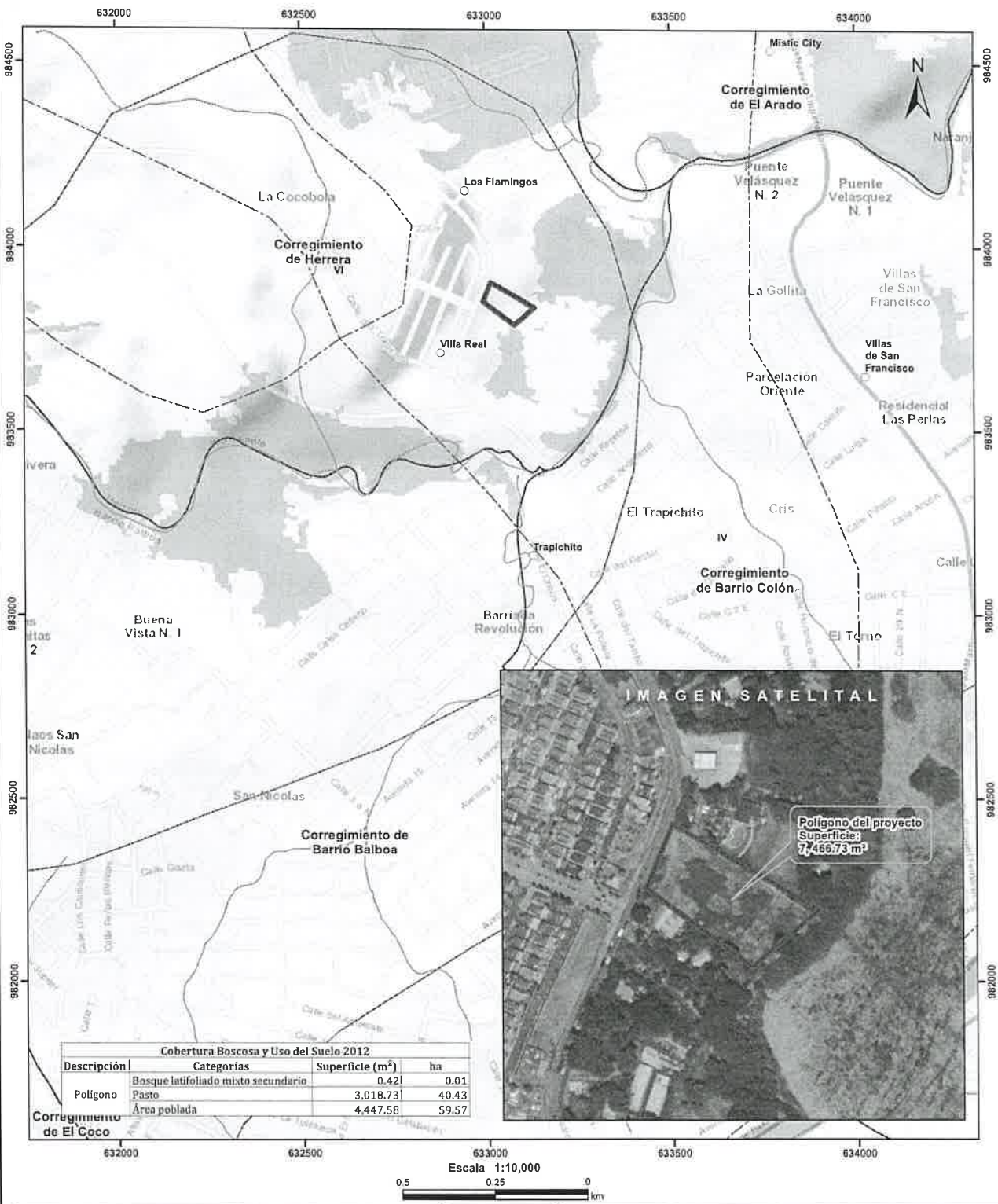

Cobertura Boscosa y Uso del Suelo 2012			
Descripción	Categorías	Superficie (m²)	ha
Polígono	Bosque latifoliado mixto secundario	0.42	0.01
	Pasto	3,018.73	40.43
	Área poblada	4,447.58	59.57

Corregimiento de El Coto



- LEYENDA**
- Lugares Poblados
 - Drenaje
 - Red Vial
 - Polígono del proyecto
 - Cuenca hidrográfica
 - Límite de Corregimientos
 - Límite de Capacidad Agrológica
 - Cobertura y Uso del Suelo 2012
 - Bosque latifoliado mixto secundario
 - Bosque plantado de latifoliadas
 - Infraestructura
 - Pasto
 - Rastrojo y vegetación arbustiva
 - Superficie de agua
 - Vegetación herbácea
 - Área poblada

- Notas:**
- El polígono del proyecto se dibujó en base a las coordenadas proporcionadas.
 - El proyecto se ubica fuera de los límites del SINAP.
 - El proyecto se ubica en la cuenca hidrográfica No. 140 (Río Caímilo).
- Capacidad Agrológica**
- VI No arable, con limitaciones severas, aptas para pastos, bosques, tierras de reservas.

Sistema de Referencia Espacial:
Sistema Geodésico Mundial de 1984
Proyección Universal Transversal de Mercator
Zona 17 Norte

Ministerio de Ambiente
Dirección de Información Ambiental
Departamento de Geomática

Fuente:
• Instituto Nacional de Estadística y Censo
• Ministerio de Ambiente
• Imagen ESRI
• Expediente: DRPO-IF-006-2023