

MINISTERIO DE AMBIENTE
DIRECCION DE INFORMACION AMBIENTAL

Tel. 500-0855 – Ext. 6715/6047

GEOMATICA-EIA-CAT I-0133-2023

De: **Alex O. De Gracia C.**
Jefe del Departamento de Geomática

Fecha de solicitud: **31 DE ENERO DE 2023**

Proyecto: **“URBANIZACIÓN VICTORIA HILLS SEGUNDA ETAPA”**

Categoría: I

Técnico Evaluador solicitante: **JOHANA CASTILLO**

Provincia: **PANAMÁ OESTE**

Dirección Regional de: **PANAMÁ OESTE**

Distrito: **LA CHORRERA**

Corregimiento: **HERRERA**

Observaciones (hallazgos o información que se debe aclarar):

En respuesta a la solicitud del día 31 de enero de 2023, vía correo electrónico, donde se solicita generar una cartografía que permita determinar la ubicación del proyecto de Estudio de Impacto Ambiental, categoría I, denominado **“URBANIZACIÓN VICTORIA HILLS SEGUNDA ETAPA”**, le informamos lo siguiente:

Con los datos proporcionados se generó un polígono con la ubicación del proyecto con una superficie de **5 ha + 0973.0 m²**. El mismo se ubica fuera de los límites del Sistema Nacional de Áreas Protegidas. Se observa el nacimiento de la quebrada La Trollosa según la cartografía a escala 1:25,000 del Instituto Geográfico Nacional Tommy Guardia, fuente de la cartografía base de nuestro país.

De acuerdo a la Cobertura Boscosa y Uso del Suelo 2012, el proyecto se ubica en la categoría de **“pasto”**, actualmente área poblada; y según la Capacidad Agrológica se ubica en el tipo VI (No arable, con limitaciones severas, apta para pastos, bosques, tierras de reservas.)

Técnico responsable: **Alexis Jiménez**

Fecha de respuesta: **1 de febrero de 2023.**

Adj: Mapa
aodgc/aj

CC: Departamento de Geomática.

CORREGIMIENTO DE HERRERA, DISTRITO DE LA CHORRERA,
PROVINCIA DE PANAMÁ OESTE - VERIFICACIÓN DE
COORDENADAS, PROYECTO URBANIZACIÓN
VICTORIAL HILLS SEGUNDA ETAPA

33

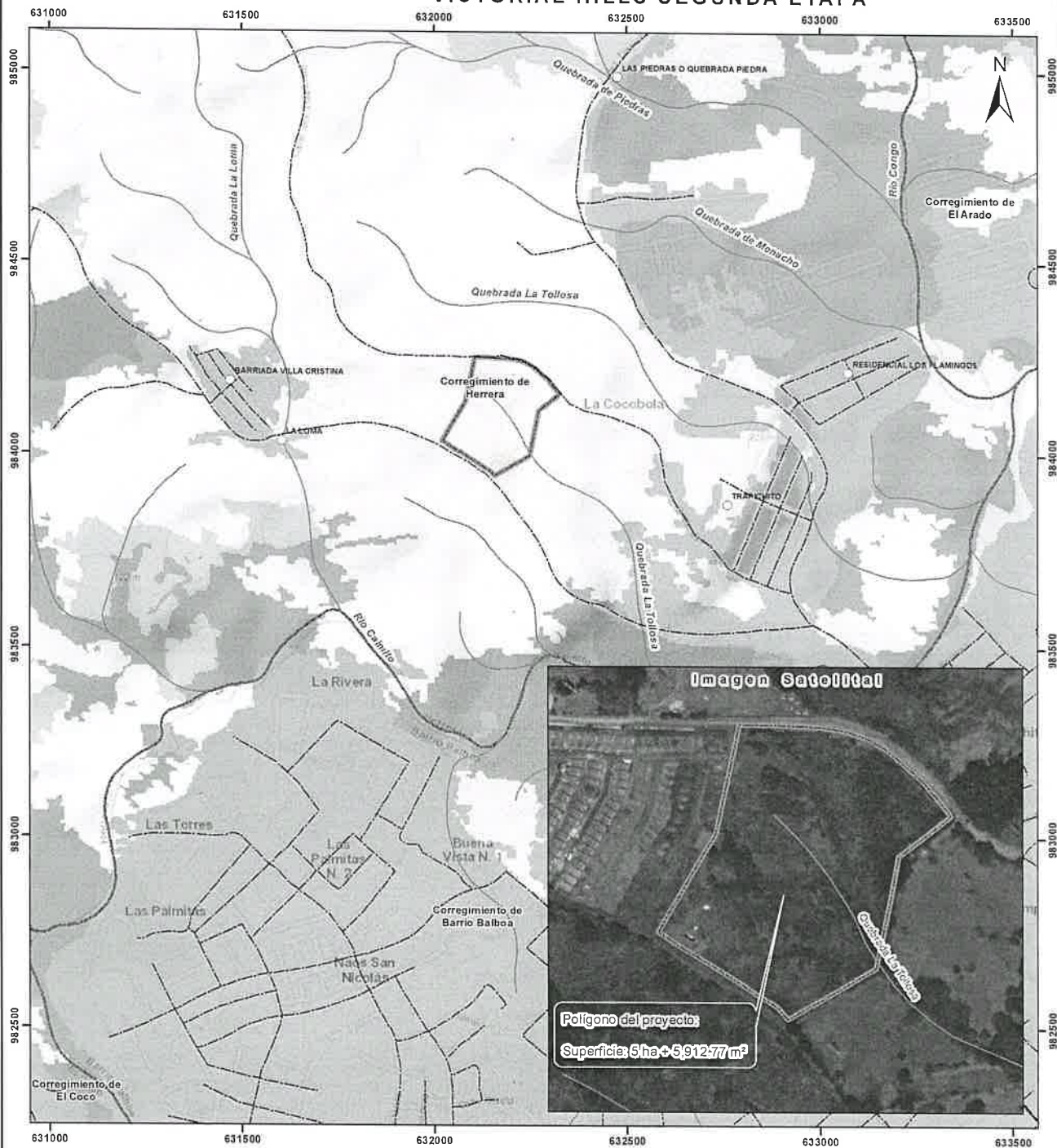

Escala 1:10,000

0 0.25 0.5 Kms

LEYENDA



- Lugares Poblados
- Red vial
- Drenaje
- Polígono del proyecto
- Límite de Corregimientos

Cobertura y Uso del Suelo, 2012

- Bosque latifoliado mixto secundario
- Bosque plantado de latifoliadas
- Páseo
- Rastrojo y vegetación arbustiva
- Superficie de agua
- Vegetación herbácea
- Área poblada

Notas:

- 1 El polígono del proyecto se dibujó en base a las coordenadas proporcionadas.
- 2 Se ubica fuera de los límites del SINAP.
- 3 Se ubica en la cuenca hidrográfica No. 139 (Ríos entre el Antón y el Camilo).
- 4 De acuerdo a la cobertura boscosa y uso del suelo 2012, se ubica en las categorías de páseo, actualmente área poblada.
- 5 De acuerdo a la capacidad agrológica del suelo, el polígono del proyecto se ubica en el tipo IV-Arable, muy severas limitaciones en la selección de plantas, requiere un manejo muy cuidadoso o ambas cosas.

Sistema de Referencia Espacial
Sistema Geodésico Mundial de 1984
Proyección Universal Transversal de Mercator
Zona 17 P

Ministerio de Ambiente
Dirección de Información Ambiental
Departamento de Geomática

Fuentes
- Instituto Nacional de Estadística y Censo
- Ministerio de Ambiente
- Imagen ESRI
- DRCH-IF-015-2023