

## VERIFICACIÓN DE COORDENADAS

No. Solicitud:

Fecha de solicitud: 10 DE FEBRERO DE 2023

Proyecto: ESTACIÓN DE COMBUSTIBLE Y LOCALES COMERCIALES

Categoría: I Expediente: DRPO-IF-023-2023

Provincia: PANAMÁ OESTE

Distrito: CAPIRA

Corregimiento: VILLA CARMEN

Técnico Evaluador solicitante: YOHANA CASTILLO

Nivel Central: \_\_\_\_\_ Dirección Regional de: Panamá Oeste

Observaciones:

- **Solicitud de verificación de coordenadas UTM, DatumGS84 del área del proyecto.**
- **Señalar si dentro del polígono o colindante existe alguna fuente hídrica.**
- **Se adjuntan las coordenadas en Excel.**

Procesado por: \_\_\_\_\_

Fecha de Entrega: \_\_\_\_\_

*Nota: Se adjunta el mapa de ubicación del proyecto a este formulario.*

**MINISTERIO DE AMBIENTE  
DIRECCION DE INFORMACION AMBIENTAL**

**Tel. 500-0855 – Ext. 6048/6811**

**GEOMATICA-EIA-CAT I-0207-2023**



**De: Alex O. De Gracia C.  
Jefe del Departamento de Geomática**

**Fecha de solicitud: 10 DE FEBRERO DE 2023**

**Proyecto: “ESTACIÓN DE COMBUSTIBLE Y LOCALES  
COMERCIALES”**

**Categoría: I**

**Provincia: PANAMÁ OESTE**

**Distrito: CAPIRA**

**Corregimiento: VILLA CARMEN**

**Técnico Evaluador solicitante: Johana Castillo**

**Dirección Regional de: PANAMÁ OESTE**

**Observaciones (*hallazgos o información que se debe aclarar*):**

En respuesta a la solicitud del día 10 de febrero de 2023, vía correo electrónico, donde se solicita generar una cartografía que permita determinar la ubicación del proyecto de Estudio de Impacto Ambiental, categoría I, denominado **ESTACIÓN DE COMBUSTIBLE Y LOCALES COMERCIALES**, le informamos lo siguiente:

Con los datos proporcionados se generaron dos polígonos: Área de Construcción con una superficie (**0 ha + 5,012.85 m<sup>2</sup>**), Resto Finca con una superficie (**1 ha + 2,652.46 m<sup>2</sup>**); los mismos se ubican fuera de los límites del SINAP.

De acuerdo a la Cobertura Boscosa y Uso del Suelo, año 2012, los polígonos se ubican en las categorías “**Bosque latifoliado mixto secundario**” e “**Infraestructura**” y la Capacidad Agrológica, los polígonos se ubican en el Tipo VI (No arable, con limitaciones severas, apta para pastos, bosques, tierras de reservas).

**Técnico responsable: Fátima González**

**Fecha de respuesta: 14 DE FEBRERO DE 2023**

Adj: Mapa  
aodgc/fg

CC: Departamento de Geomática.

PROVINCIA DE PANAMÁ OESTE, DISTRITO DE CAPIRA, CORREGIMIENTO DE VILLA CARMEN - VERIFICACIÓN DE COORDENADAS DE "ESTACIÓN DE COMBUSTIBLE Y LOCALES COMERCIALES"

26

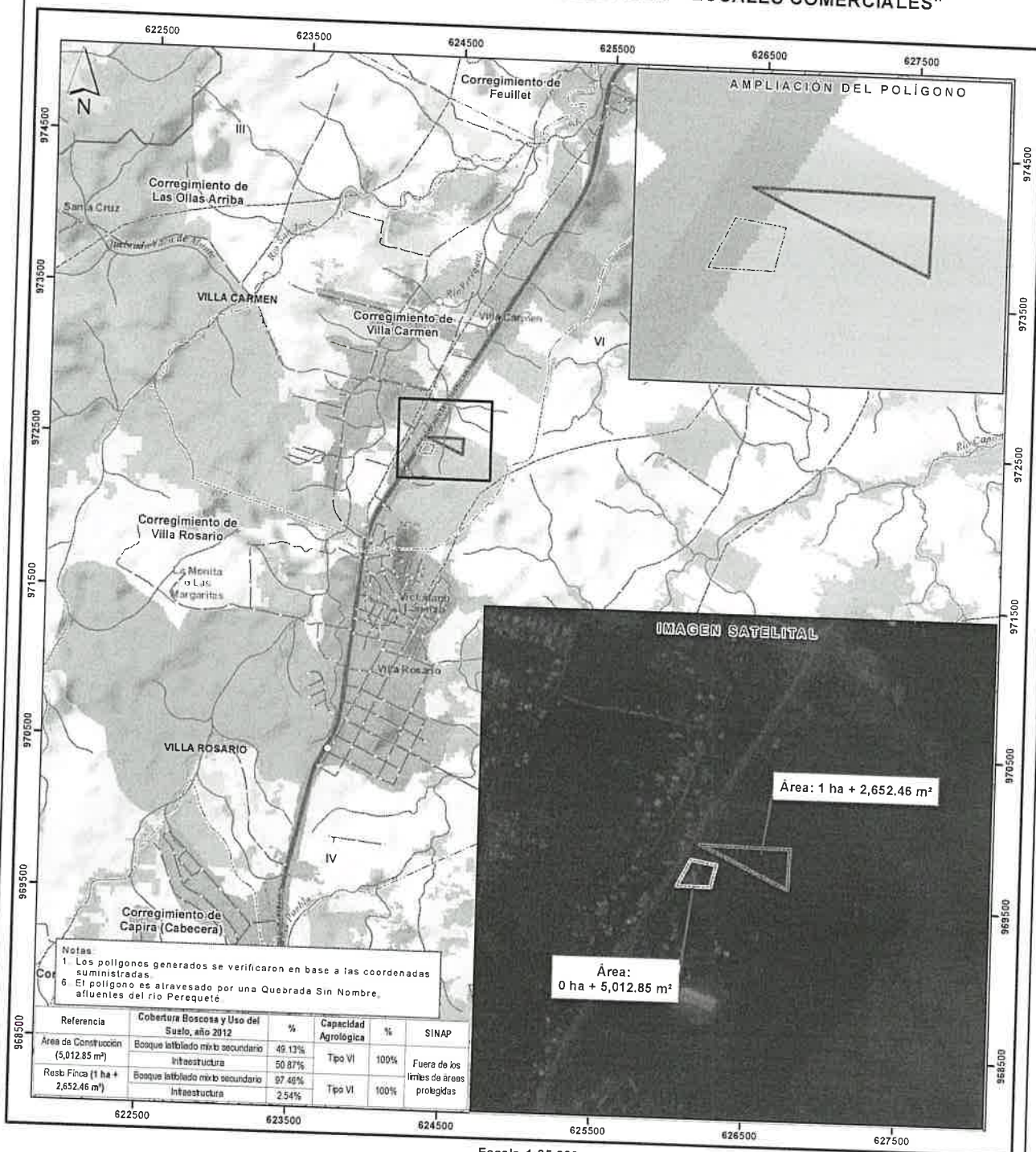

LEYENDA



- Lugares Poblados 2010
- Ríos y quebradas
- Red vial
- ◻ Resto Finca
- ◻ Área de Construcción
- ◻ Límites de corregimientos
- ◻ Cuenca Hidrográfica No. 138, ríos entre el Antón y el Calmito
- ◻ Límite de Capacidad Agroológica

No arable, con limitaciones severas, VI apta para pastos, bosques, tierras de reservas

- Cobertura y Uso de la Tierra 2012
- ◻ Bosque latifoliado mixto secundario
- ◻ Bosque plantado de coníferas
- ◻ Bosque plantado de latifoliadas
- ◻ Infraestructura
- ◻ Maíz
- ◻ Pasto
- ◻ Rastrojo y vegetación arbustiva
- ◻ Área poblada

Sistema de Referencia Espacial:  
Sistema Geodésico Mundial de 1984  
Proyección Universal Transversal de Mercator  
Zona 17 Norte

Ministerio de Ambiente  
Dirección de Información Ambiental  
Departamento de Geomática

Fuentes:  
- Instituto Nacional de Estadística y Censo  
- Ministerio de Ambiente  
- Imagen ESRI  
- Solicitudo DRPO-IF-023-2023 - Cat1