

VERIFICACIÓN DE COORDENADAS

No. Solicitud:

Fecha de solicitud: 18 DE AGOSTO DE 2023

Proyecto: ESTACIÓN DE COMBUSTIBLE Y LOCALES COMERCIALES

Categoría: I Expediente: DRPO-IF-023-2023

Provincia: PANAMÁ OESTE

Distrito: CAPIRA

Corregimiento: VILLA CARMEN

Técnico Evaluador solicitante: YOHANA CASTILLO

Nivel Central: _____ Dirección Regional de: Panamá Oeste

Observaciones:

- Solicitud de verificación de coordenadas UTM, DatumGS84 del área del proyecto.
- Señalar si dentro del polígono o colindante existe alguna fuente hídrica.
- Se adjuntan las coordenadas en Excel.

Procesado por: _____

Fecha de Entrega: _____

Nota: Se adjunta el mapa de ubicación del proyecto a este formulario.

MINISTERIO DE AMBIENTE
DIRECCION DE INFORMACION AMBIENTAL

Tel. 500-0855 – Ext. 6715/6047

GEOMATICA-EIA-CAT I-0797-2023



De: **Alex O. De Gracia C.**
Jefe del Departamento de Geomática

Fecha de solicitud: **21 DE AGOSTO DE 2023**

Proyecto: **“ESTACIÓN DE COMBUSTIBLE Y LOCALES
COMERCIALES”**

Categoría: **I**
Provincia: **PANAMÁ OESTE**
Distrito: **CAPIRA**
Corregimiento: **VILLA CARMEN**

Técnico Evaluador solicitante: **Yohana Castillo**
Dirección Regional de: **PANAMÁ OESTE**

Observaciones (hallazgos o información que se debe aclarar):

En respuesta a la solicitud del día 21 de agosto de 2023, vía correo electrónico, donde se solicita generar una cartografía que permita determinar la ubicación del proyecto de Estudio de Impacto Ambiental, categoría I, denominado **ESTACIÓN DE COMBUSTIBLE Y LOCALES COMERCIALES**, le informamos lo siguiente:

Con los datos proporcionados se generó un polígono (**2ha + 0,066 m²**). El mismo se ubica fuera de los límites del Sistema Nacional de Áreas Protegidas

De acuerdo a la Cobertura Boscosa y Uso del Suelo 2012, el polígono se ubica en las categorías de **“Bosque latifoliado mixto secundario”** e **“infraestructura”**; y según la Capacidad Agrológica se ubica en el tipo **VI** (No arable, con limitaciones severas, aptas para pastos, bosques, tierras de reservas).

Técnico responsable: **Amarilis Yudith Tugrí**
Fecha de respuesta: **22 DE AGOSTO DE 2023**

Adj: Mapa
aodgc/at

CC: Departamento de Geomática.

98

CORREGIMIENTO DE VILLA CARMEN, DISTRITO DE
CAPIRA, PROVINCIA DE PANAMÁ OESTE - PROYECTO
ESTACION DE COMBUSTIBLE Y LOCALES COMERCIALES

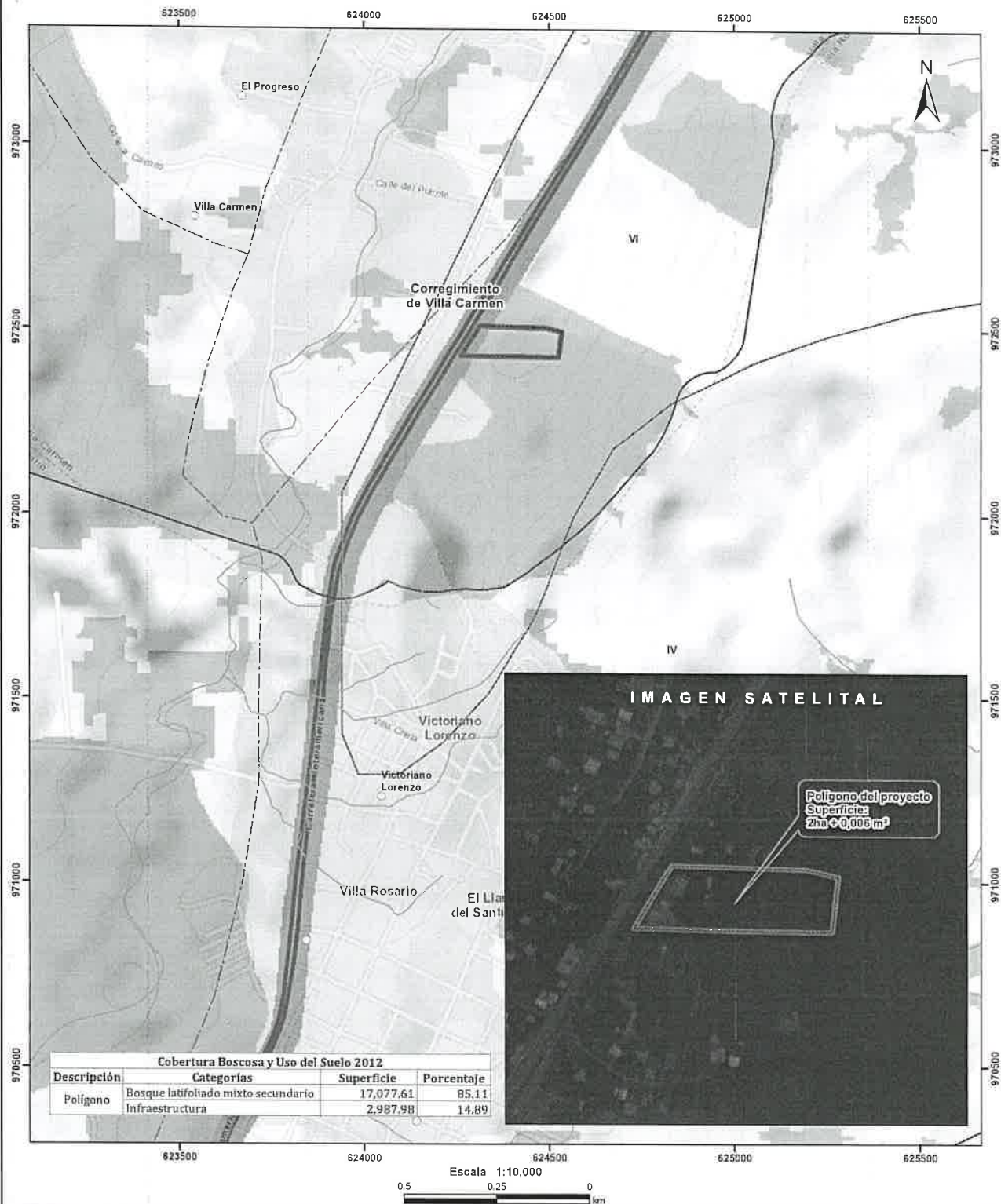

Escala 1:10,000
0.5 0.25 0 km

Localización Nacional

LEYENDA

- Lugares Poblados
- Drenaje
- Red Vial
- Polígono del proyecto
- Cuenca hidrográfica
- Límite de Corregimientos
- Límite de Capacidad Agrológica
- Cobertura Boscosa y Uso del Suelo 2012
 - Bosque latifoliado mixto secundario
 - Bosque plantado de latifoliadas
 - Infraestructura
 - Pasto
 - Rastrojo y vegetación arbustiva
 - Área poblada

Notas:

1. El polígono del proyecto se dibujó en base a las coordenadas proporcionadas.
2. El proyecto se ubica fuera de los límites del SINAP.
3. El proyecto se ubica en la cuenca hidrográfica No. 138 (Ríos entre el Antón y el Caimilo).

Capacidad Agrológica

VI No arable, con limitaciones severas, aptas para pastos, bosques, tierras de reservas.

Sistema de Referencia Espacial:
Sistema Geodésico Mundial de 1984
Proyección Universal Transversal de Mercator
Zona 17 Norte

Ministerio de Ambiente
Dirección de Información Ambiental
Departamento de Geomática

Fuente:
- Instituto Nacional de Estadística y Censo
- Ministerio de Ambiente
- Imagen ESRI
- Expediente DRPO-IF-023-2023