

DIRECCION DE INFORMACION AMBIENTAL  
Tel. 500-0855 – Ext. 6811/6048

MEMORANDO – DIAM – 1477 – 2024

PARA: GRACIELA PALACIOS S.  
Directora de Evaluación de Impacto Ambiental

DE: ALEX O. DE GRACIA C.  
Director de Información Ambiental

ASUNTO: Verificación de coordenadas

FECHA: 06 de septiembre de 2024

En atención al memorando DEEIA-0572-2708-2024 donde se solicita generar una cartografía que permita determinar la ubicación del proyecto Categoría I, denominado " LOCALES DARIÉN", cuyo promotor es QIAOYI FAN, le informamos que con los datos proporcionados se determinó lo siguiente:

Variables	Descripción
Puntuales	Prospección arqueológica, puntos Locales Darién, monitoreo de ruido, Calidad de aire.
División Política Administrativa	Provincia: Darién
	Distrito: Pinogana
	Corregimiento: Metetí
Cobertura Boscosa y Uso del Suelo, año 2021	Pasto, Infraestructura
Capacidad Agrológica de los Suelos	Tipos: V
Sistema Nacional de Áreas Protegidas (SINAP)	Fuera

Atentamente,

Adj: Mapa  
AODGC/cas/ym  
CC: Departamento de Geomática







PROVINCIA DE DARIÉN, DISTRITO DE PINOGANA, CORREGIMIENTO DE METETÍ, ESTUDIO CAT. I, "LOCALES DARIEN".

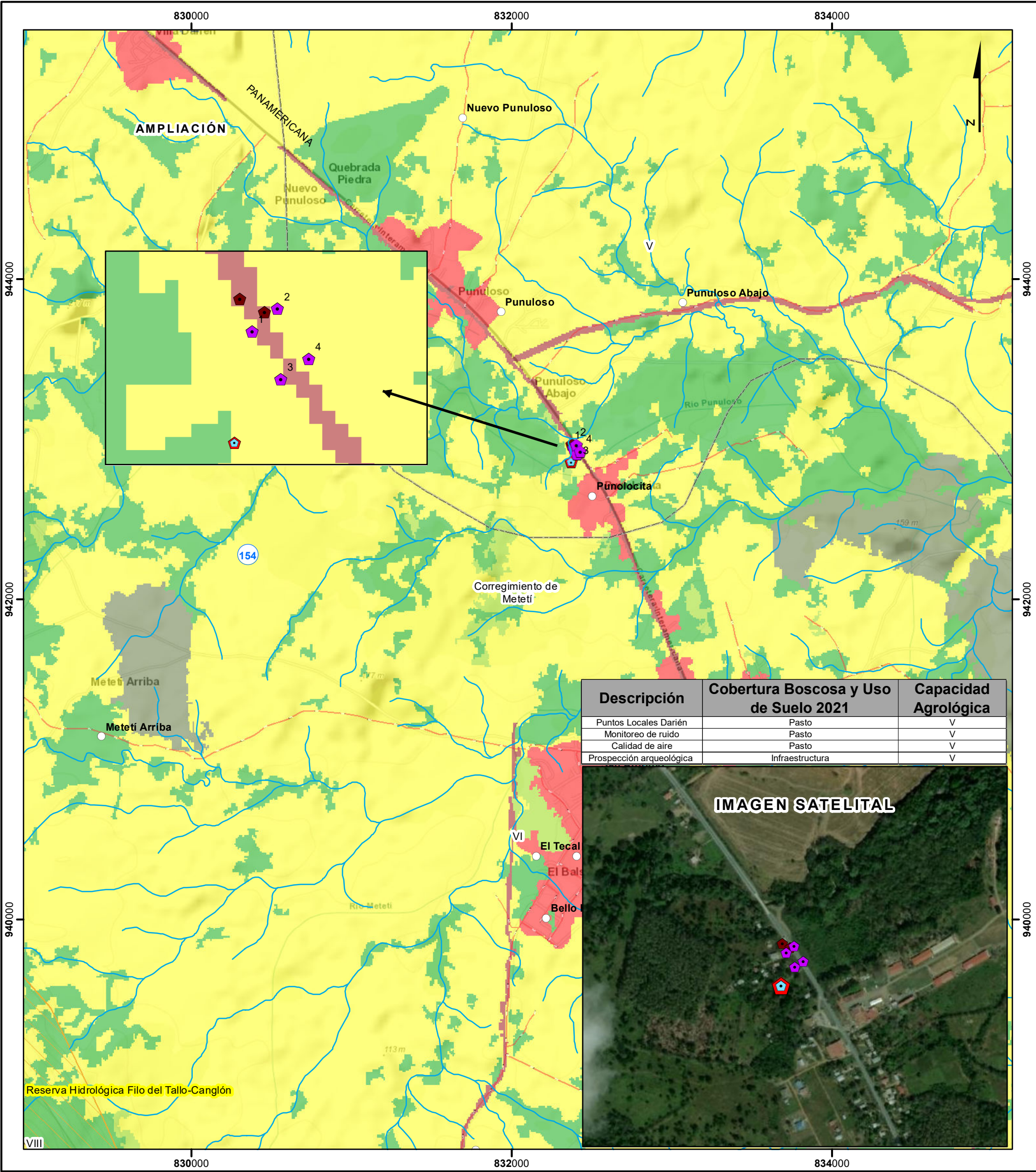

Descripción	Cobertura Boscosa y Uso de Suelo 2021	Capacidad Agrológica
Puntos Locales Darién	Pasto	V
Monitoreo de ruido	Pasto	V
Calidad de aire	Pasto	V
Prospección arqueológica	Infraestructura	V

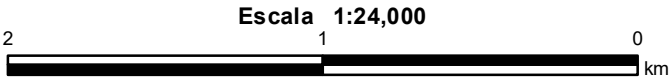

LEYENDA

- Lugares Poblados
- Ríos y quebradas
- Red Vial
- Puntos Locales Darién
- Calidad de aire
- Prospección arqueológica
- Monitoreo de ruido
- Reserva Hidrológica Filo del Tallo-Canglón
- Límite de corregimiento
- Cuenca Hidrográfica 154
- Río Chucunaque
- Límite de Capacidad Agrológica

- Cobertura Boscosa y Uso de Suelo 2021**
- Bosque latifoliado mixto secundario
  - Bosque plantado de latifoliadas
  - Infraestructura
  - Pasto
  - Rastrojo y vegetación arbustiva
  - Área poblada

Notas:

- Los datos se ubican fuera del SINAP.
- Los datos para realizar el polígono denominado Locales Darién no tiene orden lógico.
- Los datos se dibujaron en base a las coordenadas suministrada en carpeta compartida.

**Sistema de Referencia Espacial:**  
Sistema Geodésico Mundial de 1984  
Proyección Universal Transversal de Mercator  
Zona 17 Norte

**Ministerio de Ambiente**  
Dirección de Información Ambiental  
Departamento de Geomática

Fuente: - Instituto Nacional de Estadística y Censo.  
- Ministerio de Ambiente.  
- Imagen ESRI.  
- Memorando: DEEA-0572-2708-2024.

