

VERIFICACIÓN DE COORDENADAS

No. Solicitud:

Fecha de solicitud: 02 DE MAYO DE 2023

Proyecto: COSTA OESTE PLAZA

Categoría: I Expediente: DRPO-IF-057-2023

Provincia: PANAMÁ OESTE

Distrito: LA CHORRERA

Corregimiento: PUERTO CAIMITO

Técnico Evaluador solicitante: HILARIO RODRÍGUEZ

Nivel Central: _____ Dirección Regional de: Panamá Oeste

Observaciones:

- **Solicitud de verificación de coordenadas UTM, DatumGS84 del área del proyecto.**
- **Señalar si dentro del polígono o colindante existe alguna fuente hídrica.**
- **Se adjuntan las coordenadas en Excel.**

Procesado por: _____

Fecha de Entrega: _____

Nota: Se adjunta el mapa de ubicación del proyecto a este formulario.

MINISTERIO DE AMBIENTE
DIRECCION DE INFORMACION AMBIENTAL

Tel. 500-0855 – Ext. 6715/6048

GEOMATICA-EIA-CAT I-0638-2023



De: **Alex O. De Gracia C.**
Jefe del Departamento de Geomática

Fecha de solicitud: **2 DE MAYO DE 2023**

Proyecto: **“COSTA OESTE PLAZA”**

Categoría: **I**

Provincia: **PANAMÁ OESTE**

Distrito: **LA CHORRERA**

Corregimiento: **PUERTO CAIMITO**

Técnico Evaluador solicitante: **Hilario Rodriguez**

Dirección Regional de: **PANAMÁ OESTE**

Observaciones (hallazgos o información que se debe aclarar):

En respuesta a la solicitud del día 2 de mayo del 2023, vía correo electrónico, donde se solicita generar una cartografía que permita determinar la ubicación del proyecto de Estudio de Impacto Ambiental, categoría I, denominado **“COSTA OESTE PLAZA”**, le informamos lo siguiente:

Con los datos proporcionados se generó un polígono con una superficie de **9,568.43 m²**. El mismo se ubica fuera de los límites del Sistema Nacional de Áreas Protegidas.

De acuerdo a la Cobertura Boscosa y Uso del Suelo 2012, el polígono se ubica al 100% en la categoría de **“Área poblada”**; y según la Capacidad Agrológica se ubica en el tipo **III** (Arable, severas limitaciones en la selección de las plantas, requiere conservación especial o ambas cosas).

Técnico responsable: **Amarilis Yudith Tugrí**

Fecha de respuesta: **17 DE MAYO DEL 2023**

Adj; Mapa
aodgc/at

CC: Departamento de Geomática.

CORREGIMIENTO DE PUERTO CAIMITO, DISTRITO DE
LA CHORRERA, PROVINCIA DE PANAMÁ OESTE- PROYECTO
COSTA OESTE PLAZA

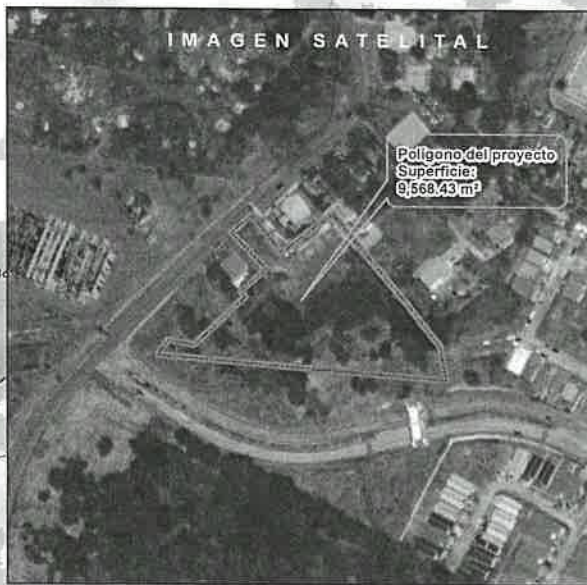
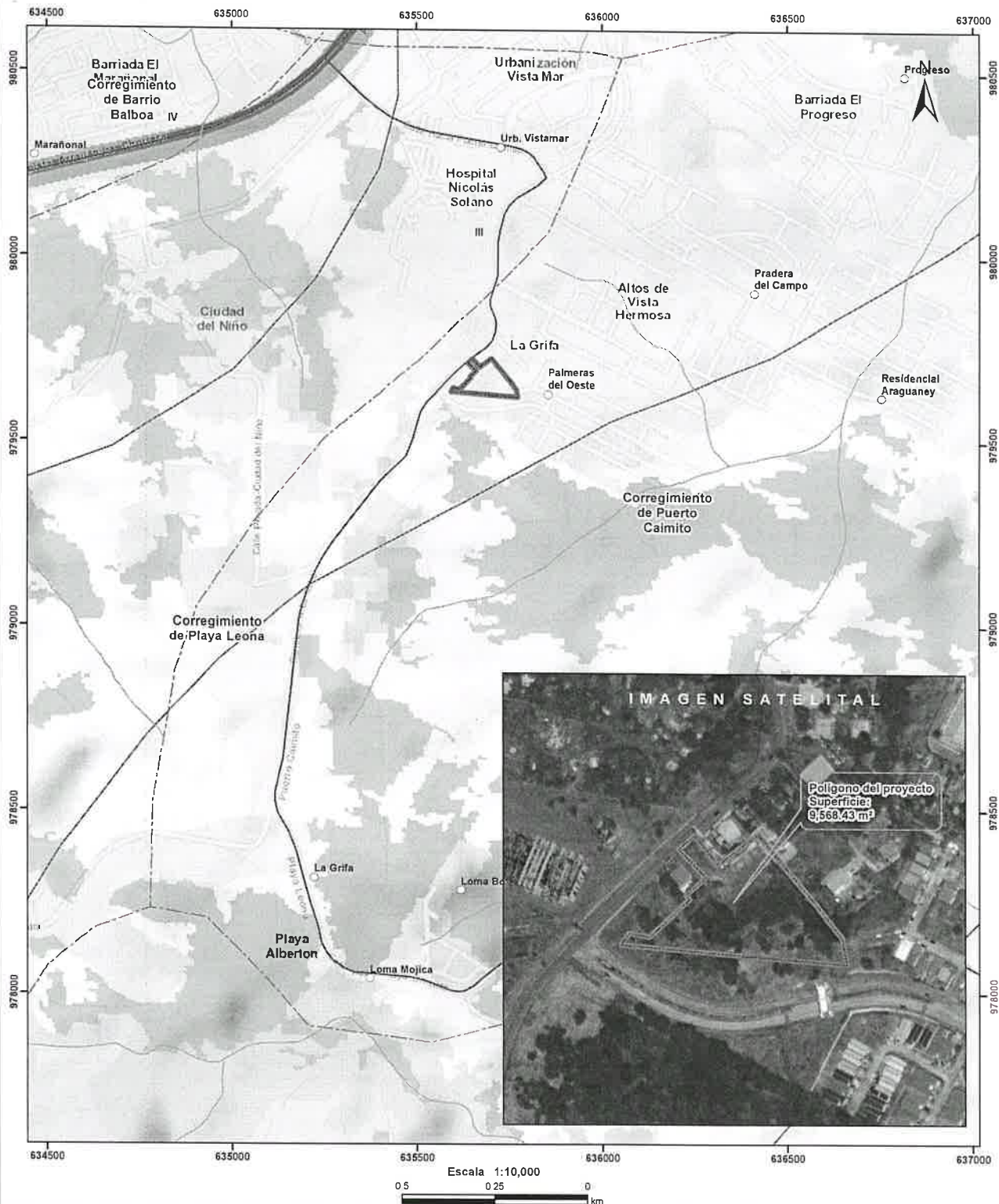

- Lugares Poblados
- Drenaje
- - - Red Vial
- Poli-gono del proyecto
- Cuenca hidrográ-fica
- Límite de Corregimientos
- Límite de Capacidad Agrológica

- LEYENDA**
- Cobertura y Uso del Suelo 2012**
- Bosque latifoliado mixto secundario
 - Infraestructura
 - Pasto
 - Rastrojo y vegetación arbustiva
 - Superficie de agua
 - Área poblada

- Notas:**
- 1.El poli-gono del proyecto se dibujó en base a las coordenadas proporcionadas.
 2. El proyecto se ubica fuera de los límites del SINAP.
 3. El proyecto se ubica en la cuenca hidrográ-fica No.140 (Río Caimito).

Capacidad Agrológica

- Arable, severas limitaciones en la selección de las plantas, requiere conservación especial o ambas cosas.

Sistema de Referencia Espacial:
Sistema Geodésico Mundial de 1984
Proyección Universal Transversal de Mercator
Zona 17 Norte

Ministerio de Ambiente
Dirección de Información Ambiental
Departamento de Geomática

Fuente:
- Instituto Nacional de Estadística y Censo
- Ministerio de Ambiente
- Imagen ESRI
- Expediente: DRPO-IF-057-2023