



REPÚBLICA DE PANAMÁ

GOBIERNO NACIONAL

MINISTERIO DE AMBIENTE

PROVINCIA DE PANAMÁ OESTE, DISTRITO DE LA CHORRERA,
CORREGIMIENTO DE HERRERA,
VERIFICACIÓN DE COORDENADAS,
PROYECTO "PH JARDINES DE MENDOZA"

629300

629600

629900

630200

630500

630800

631100

631400

Descripción	Cobertura Boscosa y Uso de Suelo 2012	%	Capacidad Agrológica (tipo)	%
Proyecto: "PH JARDINES DE MENDOZA"	Pasto	100.0	IV	100.0

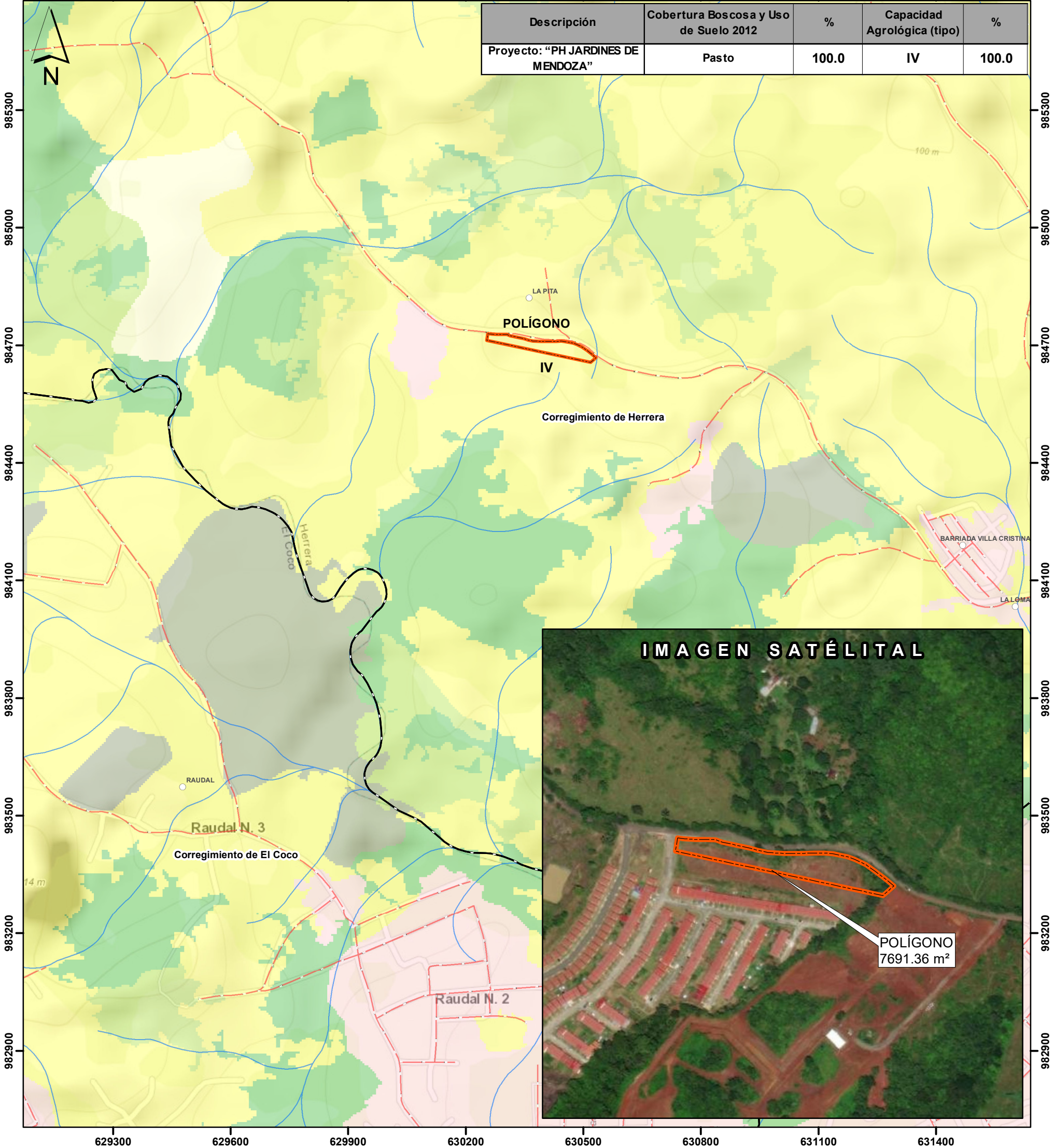

Escala 1:10,000

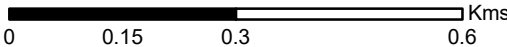

LEYENDA



- Lugares Poblados
- Red Vial
- Ríos y quebradas
- ▭ Polígono
- ▭ Límite de Corregimientos

- Cobertura Boscosa y Uso de Suelo 2012**
- ▭ Bosque latifoliado mixto secundario
 - ▭ Bosque plantado de latifoliadas
 - ▭ Pasto
 - ▭ Piña
 - ▭ Rastrojo y vegetación arbustiva
 - ▭ Área poblada

- Capacidad Agrológica**
- IV** Arable, muy severas limitaciones en la selección de plantas, requiere un manejo muy cuidadoso o ambas cosas.

Sistema de Referencia Espacial:
Sistema Geodésico Mundial de 1984
Proyección Universal Transversal de Mercator
Zona 17 Norte

Ministerio de Ambiente
Dirección de Información Ambiental
Departamento de Geomática

Notas:
- El polígono se ubica fuera del SINAP.
- El polígono se generó con los datos presentados en una tabla de excel.
- El polígono se encuentra en la cuenca Río Caimito (140)

Fuente:
- Instituto Nacional de Estadística y Censo
- Ministerio de Ambiente
- Imagen Satelital ESRI
- DRPO-IF-074-2023