

## VERIFICACIÓN DE COORDENADAS

No. Solicitud:

Fecha de solicitud: 29 DE MAYO DE 2023

Proyecto: ALTO VIENTO III LOTE 2

Categoría: I Expediente: DRPO-IF-096-2023

Provincia: PANAMÁ OESTE

Distrito: LA CHORRERA

Corregimiento: PLAYA LEONA

Técnico Evaluador solicitante: HILARIO RODRÍGUEZ

Nivel Central: \_\_\_\_\_ Dirección Regional de: Panamá Oeste

Observaciones:

- **Solicitud de verificación de coordenadas UTM, DatumGS84 del área del proyecto.**
- **Señalar si dentro del polígono o colindante existe alguna fuente hídrica.**
- **Se adjuntan las coordenadas en Excel.**

Procesado por: \_\_\_\_\_

Fecha de Entrega: \_\_\_\_\_

*Nota: Se adjunta el mapa de ubicación del proyecto a este formulario.*

MINISTERIO DE AMBIENTE  
DIRECCION DE INFORMACION AMBIENTAL

Tel. 500-0855 – Ext. 6715/6047

GEOMATICA-EIA-CAT I-0684-2023



De: **Alex O. De Gracia C.**  
Jefe del Departamento de Geomática

Fecha de solicitud: 29 DE MAYO DE 2023

Proyecto: “ALTO VIENTO III LOTE 2”

Categoría: **I**

Provincia: PANAMÁ OESTE

Distrito: LA CHORRERA

Corregimiento: PLAYA LEONA

Técnico Evaluador solicitante: Hilario Rodriguez

Dirección Regional de: PANAMÁ OESTE

**Observaciones (hallazgos o información que se debe aclarar):**

En respuesta a la solicitud del día 29 de mayo de 2023, vía correo electrónico, donde se solicita generar una cartografía que permita determinar la ubicación del proyecto de Estudio de Impacto Ambiental, categoría I, denominado “ALTO VIENTO III LOTE 2”, le informamos lo siguiente:

Con los datos proporcionados se generó un polígono (7ha + 8,150 m<sup>2</sup>). El mismo se ubica fuera de los límites del Sistema Nacional de Áreas Protegidas

De acuerdo a la Cobertura Boscosa y Uso del Suelo 2012, el polígono se ubica en la categoría de “Bosque latifoliado mixto secundario”, “Área poblada” y “Pasto”; y según la Capacidad Agrológica se ubica en el tipo IV (Arable, muy severas limitaciones en la selección de plantas, requiere un manejo muy cuidadoso o ambas cosas).

Técnico responsable: **Amarilis Yudith Tugrí**

Fecha de respuesta: 01 DE JUNIO DE 2023

Adj; Mapa  
aodgc/at

CC: Departamento de Geomática.

MINISTERIO DE AMBIENTE

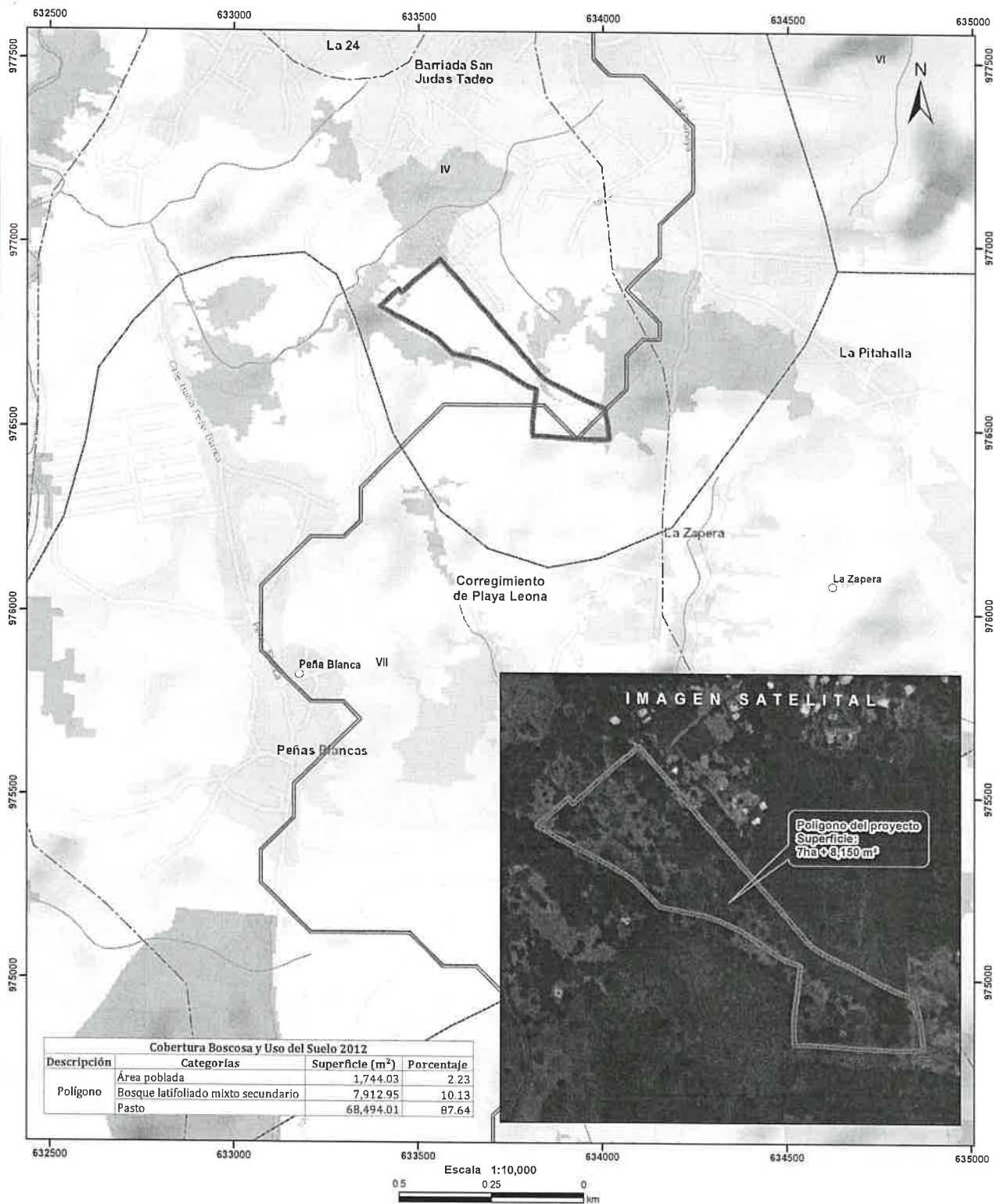

- Lugares Poblados
- Drenaje
- - - Red Vial
- ▭ Polígono del proyecto
- ▭ Cuenca hidrográfica
- ▭ Límite de Corregimientos
- ▭ Límite de Capacidad Agroológica

- LEYENDA**
- Cobertura y Uso del Suelo 2012**
- ▭ Bosque latifoliado mixto secundario
  - ▭ Bosque plantado de latifoliadas
  - ▭ Pasto
  - ▭ Rastrojo y vegetación arbustiva
  - ▭ Área poblada

Notas:

1. El polígono del proyecto se dibujó en base a las coordenadas proporcionadas.
2. El proyecto se ubica fuera de los límites del SINAP.
3. El proyecto se ubica en la cuenca hidrográfica No. 138 Y 140 (Río entre el Antón y el Cairito).

**Capacidad Agroológica**

- IV Arable, muy severas limitaciones en la selección de plantas, requiere un manejo muy cuidadoso o ambas cosas

Sistema de Referencia Espacial:  
Sistema Geodésico Mundial de 1984  
Proyección Universal Transversal de Mercator  
Zona 17 Norte

Ministerio de Ambiente  
Dirección de Información Ambiental  
Departamento de Geomática

Fuente:

- Instituto Nacional de Estadística y Censo
- Ministerio de Ambiente
- Imagen ESRI
- Expediente DRPO-IF-098-2023