

## VERIFICACIÓN DE COORDENADAS

No. Solicitud:

Fecha de solicitud: 29 DE MAYO DE 2023

Proyecto: COLINAS DEL VIENTO ETAPA II GLOBO A

Categoría: I Expediente: DRPO-IF-098-2023

Provincia: PANAMÁ OESTE

Distrito: LA CHORRERA

Corregimiento: PLAYA LEONA

Técnico Evaluador solicitante: LEIDIS REYES

Nivel Central: \_\_\_\_\_ Dirección Regional de: Panamá Oeste

Observaciones:

- **Solicitud de verificación de coordenadas UTM, DatumGS84 del área del proyecto.**
- **Señalar si dentro del polígono o colindante existe alguna fuente hídrica.**
- **Se adjuntan las coordenadas en Excel.**

Procesado por: \_\_\_\_\_

Fecha de Entrega: \_\_\_\_\_

*Nota: Se adjunta el mapa de ubicación del proyecto a este formulario.*

**MINISTERIO DE AMBIENTE  
DIRECCION DE INFORMACION AMBIENTAL**

Tel. 500-0855 – Ext. 6048/6811

**GEOMATICA-EIA-CAT I-0683-2023**



**De: Alex O. De Gracia C.**  
**Jefe del Departamento de Geomática**

Fecha de solicitud: **29 DE MAYO DE 2023**

Proyecto: **“COLINAS DEL VIENTO ETAPA II GLOBO A”**

Categoría: **I**  
Provincia: **PANAMÁ OESTE**  
Distrito: **LA CHORRERA**  
Corregimiento: **PLAYA LEONA**

Técnico Evaluador solicitante: **Leidis Reyes**  
Dirección Regional de: **PANAMÁ OESTE**

**Observaciones (hallazgos o información que se debe aclarar):**

En respuesta a la solicitud del día 29 de mayo de 2023, vía correo electrónico, donde se solicita generar una cartografía que permita determinar la ubicación del proyecto de Estudio de Impacto Ambiental, categoría I, denominado **COLINAS DEL VIENTO ETAPA II GLOBO A**, le informamos lo siguiente:

Con los datos proporcionados se generó un polígono, con una superficie (**5 ha + 9,676.06 m²**), el mismo se ubica fuera de los límites del SINAP.

De acuerdo a la Cobertura Boscosa y Uso del Suelo, año 2012, el polígono se ubica en las categorías de **“Bosque latifoliado mixto secundario”, “Pasto”, “Rastrojo y vegetación arbustiva”**, y según la Capacidad Agrológica, el polígono se ubica en el Tipo **IV** (Arable, muy severas limitaciones en la selección de plantas, requiere un manejo muy cuidadoso o ambas cosas).

Técnico responsable: **Fátima González**  
Fecha de respuesta: **01 DE JUNIO DE 2023**

Adj: Mapa  
aodgc/fg

CC: Departamento de Geomática.

PROVINCIA DE PANAMÁ OESTE, DISTRITO DE LA CHORRERA, CORREGIMIENTO DE PLAYA LEONA - VERIFICACIÓN DE COORDENADAS DEL PROYECTO "COLINAS DEL VIENTO ETAPA II GLOBO A"

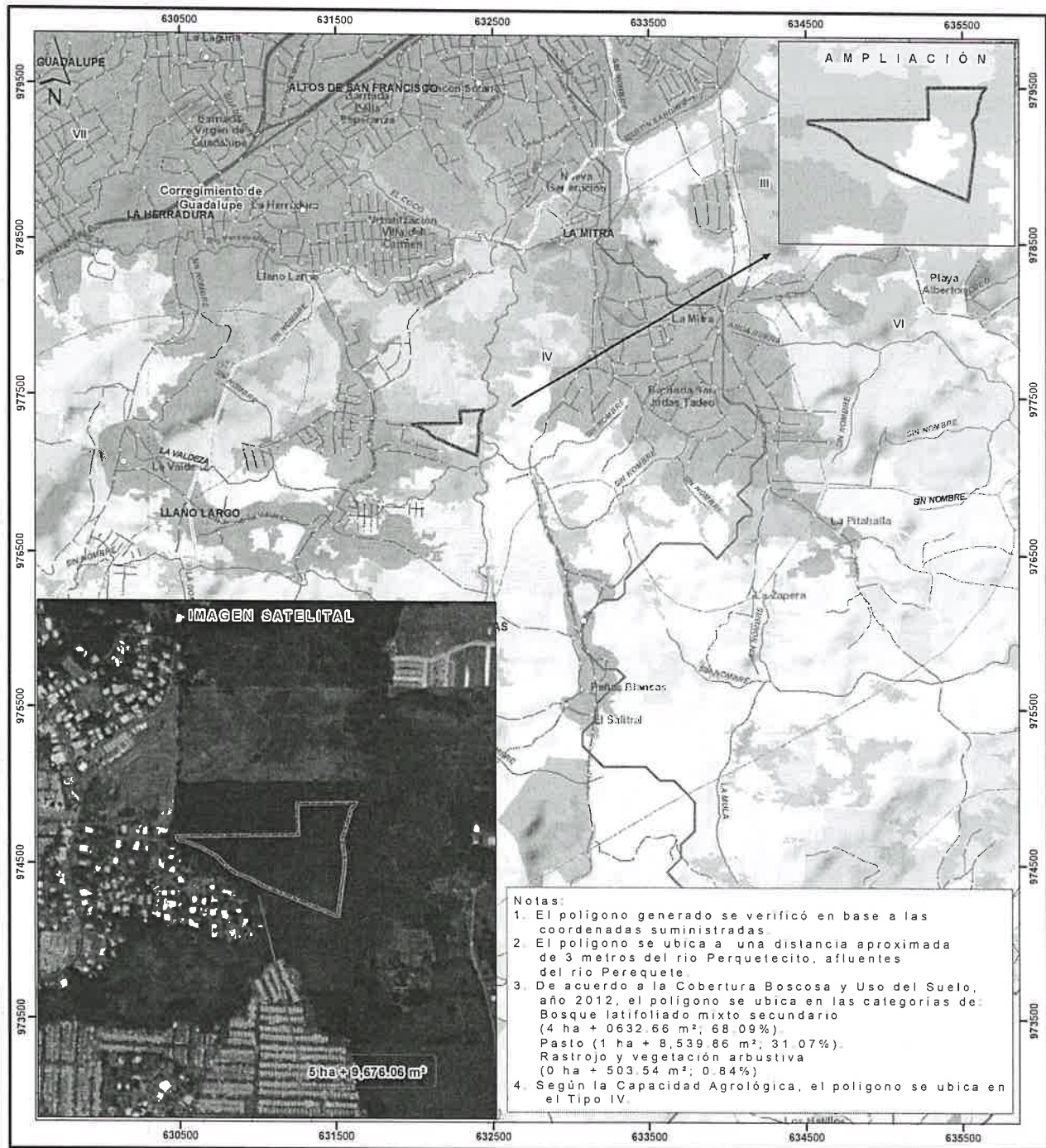

Escala 1:25,000

LEYENDA



- Lugares Poblados 2010
- Ríos y quebradas
- Red vial
- Colinas del Viento Etapa II Globo
- Límites de corregimientos
- Cuenca Hidrográfica No. 138, ríos entre el Antón y el Caimito
- Límite de Capacidad Agrológica

Arable, muy severas limitaciones en la IV selección de plantas, requiere un manejo muy cuidadoso o ambas cosas

- Cobertura y Uso de la Tierra 2012**
- Alforamiento rocoso y tierra desnuda
- Bosque de mangle
- Bosque latifoliado mixto secundario
- Bosque plantado de latifoliadas
- Infraestructura
- Pasto
- Rastrojo y vegetación arbustiva
- Área poblada

Sistema de Referencia Espacial:  
Sistema Geodésico Mundial de 1984  
Proyección Universal Transversal de Mercator  
Zona 17 Norte

Ministerio de Ambiente  
Dirección de Información Ambiental  
Departamento de Geomática

Fuentes:  
- Instituto Nacional de Estadística y Censo  
- Ministerio de Ambiente  
- Imagen ESRI  
- Solicitud DRPO-IF-099-2023 - Cat1