

VERIFICACIÓN DE COORDENADAS

No. Solicitud:

Fecha de solicitud: 23 DE AGOSTO DE 2023

Proyecto: BOTADERO # 2 PARA EL PROYECTO CORREDOR DE PLAYAS

Categoría: I Expediente: DRPO-IF-113-2023

Provincia: PANAMÁ OESTE

Distrito: LA CHORRERA

Corregimiento: GUADALUPE

Técnico Evaluador solicitante: Ernesto Francisco Brown Hansell

Nivel Central: Dirección Regional de: Panamá Oeste

Observaciones:

Solicitud de verificación de coordenadas UTM, DatumGS84 del área del proyecto

- Señalar si dentro del polígono o colindante existe alguna fuente hídrica.
- COORDENADAS EN EXCEL

Procesado por: _____

Fecha de Entrega: _____

Nota: Se adjunta el mapa de ubicación del proyecto a este formulario.

MINISTERIO DE AMBIENTE
DIRECCION DE INFORMACION AMBIENTAL

Tel. 500-0855 – Ext. 6715/6047

GEOMATICA-EIA-CAT I-0807-2023



De: **Alex O. De Gracia C.**
Jefe del Departamento de Geomática

Fecha de solicitud: **23 DE AGOSTO DE 2023**

Proyecto: **“BOTADERO #2 PARA EL PROYECTO CORREDOR DE PLAYAS”**

Categoría: **I**

Provincia: **PANAMÁ OESTE**

Distrito: **LA CHORRERA**

Corregimiento: **GUADALUPE**

Técnico Evaluador solicitante: **ERNESTO BROWN**

Dirección Regional de: **PANAMÁ OESTE**

Observaciones (hallazgos o información que se debe aclarar):

En respuesta a la solicitud del día 23 de agosto de 2023, vía correo electrónico, donde se solicita generar una cartografía que permita determinar la ubicación del proyecto de Estudio de Impacto Ambiental, categoría I, denominado **BOTADERO #2 PARA EL PROYECTO CORREDOR DE PLAYAS**, le informamos lo siguiente:

Con los datos proporcionados se generaron tres polígonos denominados: “*Globo 1*” (9,401.74 m²), “*Globo 2*” (6,694.72 m²) y “*Globo 3*” (2,532.42 m²). El mismo se ubica fuera de los límites del Sistema Nacional de Áreas Protegidas

De acuerdo a la Cobertura Boscosa y Uso del Suelo 2012, los polígonos se ubican en las categorías de “**Área poblada**” e “**Infraestructura**”; y según la Capacidad Agrológica se ubica en el tipo **IV** (Arable, muy severas limitaciones en la selección de plantas, requiere un manejo muy cuidadoso o ambas cosas).

Técnico responsable: **Amarilis Yudith Tugrí**

Fecha de respuesta: **25 DE AGOSTO DE 2023**

Adj: Mapa
aodgc/at

CC: Departamento de Geomática.

CORREGIMIENTO GUADALUPE, DE DISTRITO DE LA CHORRERA
PROVINCIA DE PANAMÁ OESTE - PROYECTO BOTADERO #2
PARA EL PROYECTO CORREDOR DE PLAYAS

MINISTERIO DE AMBIENTE

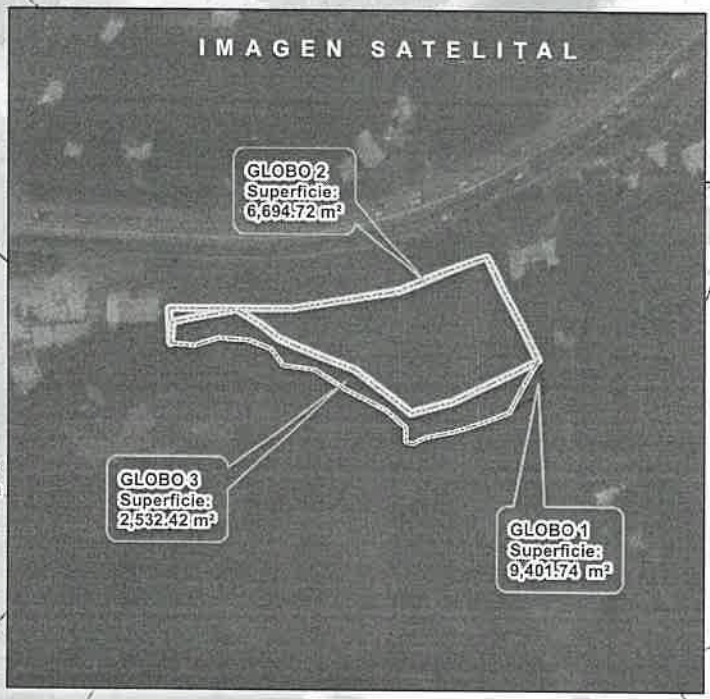
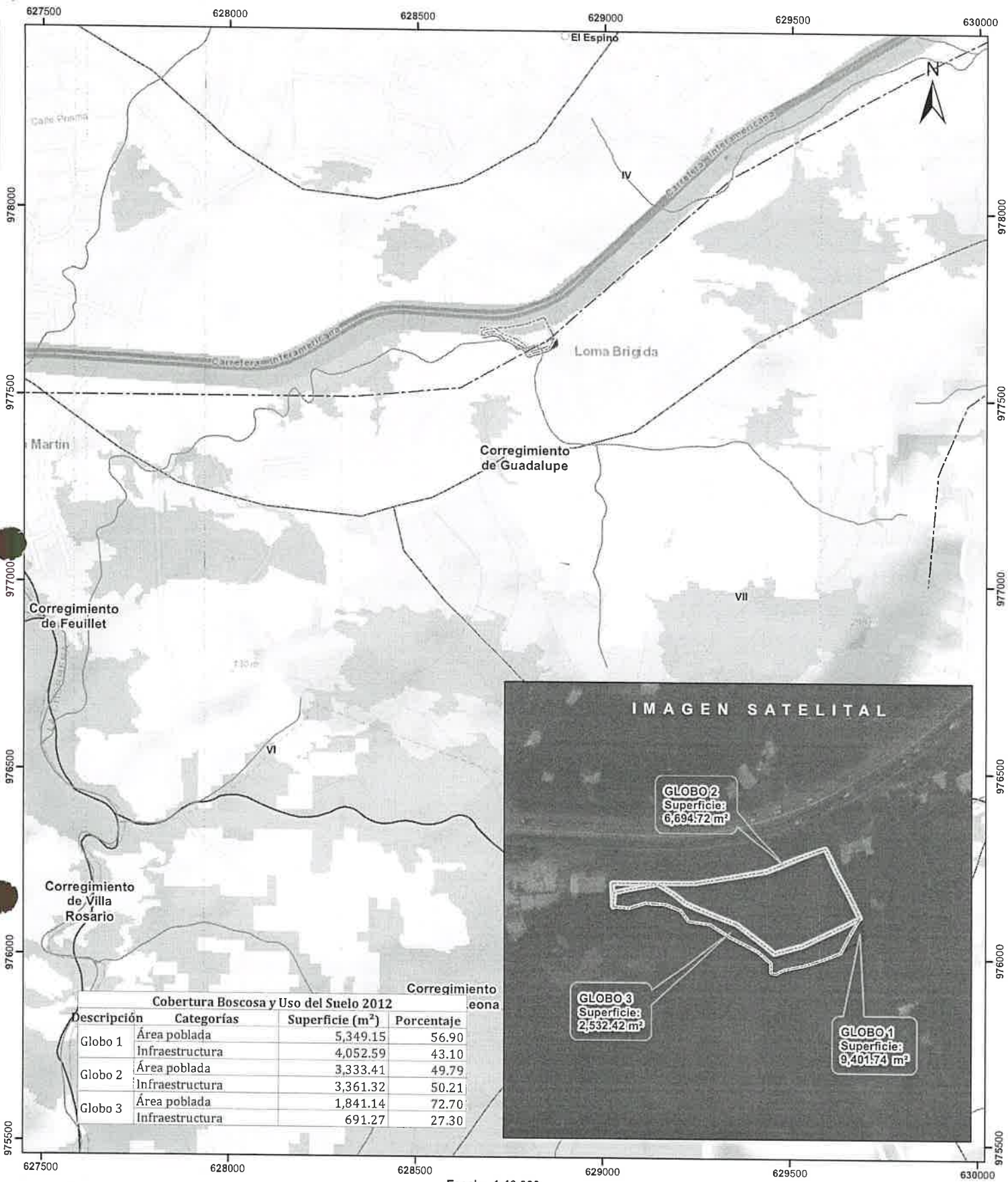

Cobertura Boscosa y Uso del Suelo 2012			
Descripción	Categorías	Superficie (m²)	Porcentaje
Globo 1	Área poblada	5,349.15	56.90
	Infraestructura	4,052.59	43.10
Globo 2	Área poblada	3,333.41	49.79
	Infraestructura	3,361.32	50.21
Globo 3	Área poblada	1,841.14	72.70
	Infraestructura	691.27	27.30

Escala 1:10,000
0.5 0.25 0 km

LEYENDA



- Lugares Poblados
- Drenaje
- - - Red Vial
- Globo 1
- Globo 2
- Globo 3
- Cuenca hidrográfica
- Límite de Corregimientos
- Límite de Capacidad Agrológica
- Bosque latifoliado mixto secundario
- Bosque plantado de latifoliadas
- Infraestructura
- Pasto
- Rastrojo y vegetación arbustiva
- Área poblada

Notas:
1. Los Polígonos del proyecto se dibujó en base a las coordenadas proporcionadas.
2. El proyecto se ubica fuera de los límites del SINAP.
3. El proyecto se ubica en la cuenca hidrográfica No. 138 (Ríos entre el Antón y el Caimito).

Capacidad Agrológica
IV Arable, muy severas limitaciones en la selección de plantas, requiere un manejo muy cuidadoso o ambas cosas

Sistema de Referencia Espacial:
Sistema Geodésico Mundial de 1984
Proyección Universal Transversal de Mercator
Zona 17 Norte

Ministerio de Ambiente
Dirección de Información Ambiental
Departamento de Geomática

Fuente:
- Instituto Nacional de Estadística y Censo
- Ministerio de Ambiente
- Imagen ESRI
- Expediente: DRPO-IF-113-2023