

VERIFICACIÓN DE COORDENADAS

Nº. Solicitud:

Fecha de solicitud: 12 DE ENERO DE 2024

Proyecto: RESIDENCIAL DEL OESTE ETAPA 1

Categoría: I Expediente: DRPO-IF-134-2023

Provincia: PANAMÁ OESTE

Distrito: LA CHORRERA

Corregimiento: HERRERA

Técnico Evaluador solicitante: Ernesto Francisco Brown Hansell

Nivel Central: _____ Dirección Regional de: Panamá Oeste

Observaciones:

Solicitud de verificación de coordenadas UTM, DatumGS84 del área del proyecto

- Señalar si dentro del polígono o colindante existe alguna fuente hídrica.
- COORDENADAS EN EXCEL

Procesado por: _____

Fecha de Entrega: _____

Nota: Se adjunta el mapa de ubicación del proyecto a este formulario.

MINISTERIO DE AMBIENTE
DIRECCION DE INFORMACION AMBIENTAL

Tel. 500-0855 – Ext. 6715/6047

GEOMATICA-EIA-CAT I-0034-2024

De: **Alex O. De Gracia C.**
Jefe del Departamento de Geomática

Fecha de solicitud: **12 DE ENERO DE 2024**

Proyecto: **“RESIDENCIAL DEL OESTE ETAPA I”**

Categoría: **I**
Provincia: **PANAMÁ OESTE**
Distrito: **LA CHORRERA**
Corregimiento: **EL ARADO**

Técnico Evaluador solicitante: **ERNESTO BROWN**
Dirección Regional de: **PANAMÁ OESTE**

Observaciones (hallazgos o información que se debe aclarar):

En respuesta a la solicitud del día 12 de enero de 2024, vía correo electrónico, donde se solicita generar una cartografía que permita determinar la ubicación del proyecto de Estudio de Impacto Ambiental, categoría I, denominado **RESIDENCIAL DEL OESTE ETAPA I**, le informamos lo siguiente:

Con los datos proporcionados se generó un polígono (**6ha + 0,544.33 m²**). El mismo se ubica fuera de los límites del Sistema Nacional de Áreas Protegidas

De acuerdo a la Cobertura Boscosa y Uso del Suelo 2012, el polígono se ubica en las categorías de **“Rastrojo y vegetación arbustiva”**, **“Pasto”**; y según la Capacidad Agrológica se ubica en el tipo **IV** (Arable, muy severas limitaciones en la selección de plantas, requiere un manejo muy cuidadoso o ambas cosas).

Técnico responsable: **Amarilis Yudith Tugrí**
Fecha de respuesta: **18 DE ENERO DE 2024**

Adj; Mapa
aodgc/at

CC: Departamento de Geomática.

CORREGIMIENTO DE EL ARADO, DISTRITO DE LA CHORRERA, PROVINCIA DE PANAMÁ OESTE
PROYECTO RESIDENCIAL DEL OESTE ETAPA I

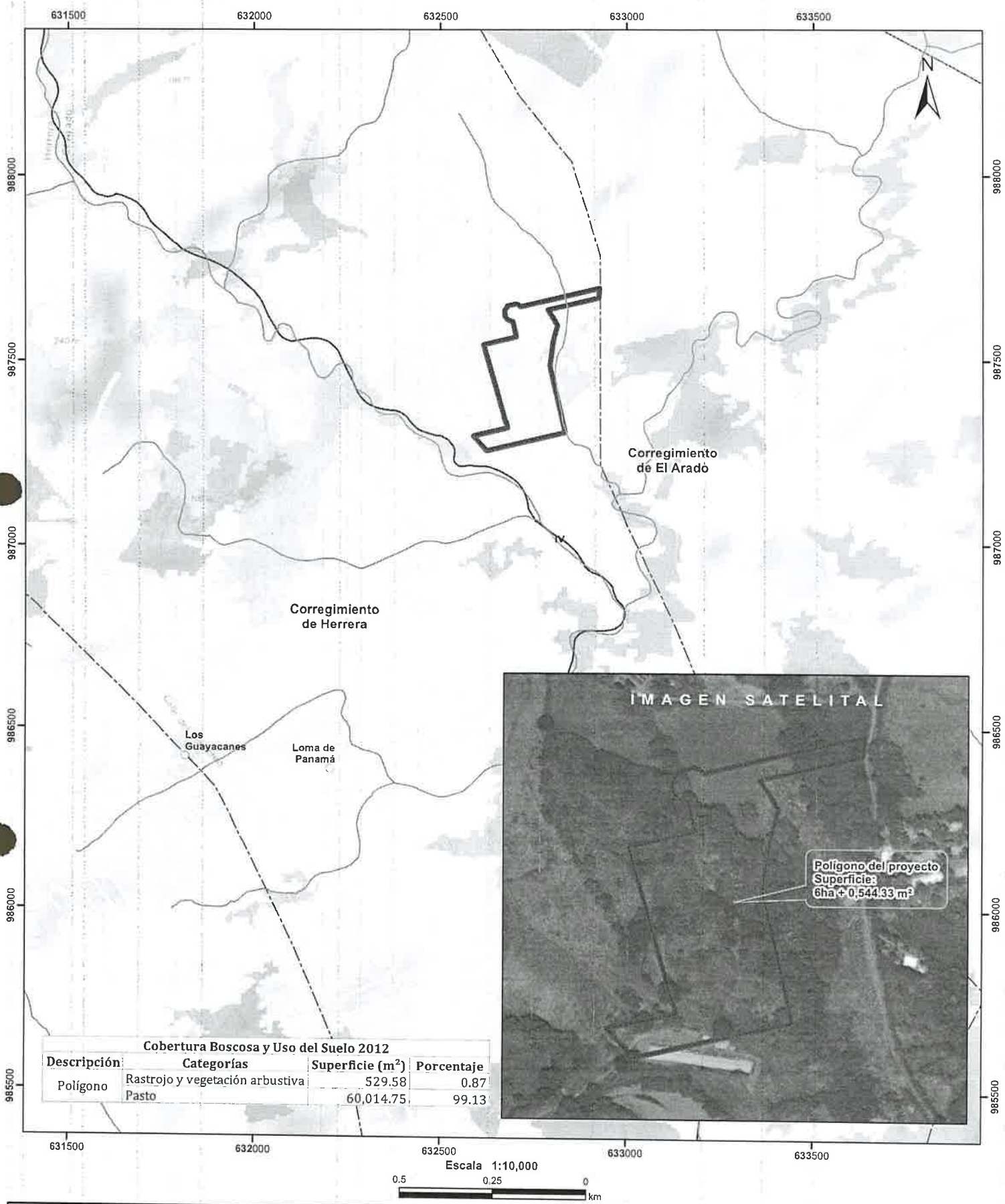

LEYENDA

- Lugares Poblados
- Drenaje
- - - Red Vial
- ▭ Polígono del proyecto
- ▭ Cuenca hidrográfica
- ▭ Límite de Corregimientos
- ▭ Límite de Capacidad Agrológica

Cobertura Boscosa y Uso del Suelo 2012

- Bosque latifoliado mixto maduro
- Bosque latifoliado mixto secundario
- Bosque plantado de latifoliadas
- Pasto
- Rastrojo y vegetación arbustiva
- Vegetación herbácea
- Área poblada

Notas:

1. El polígono del proyecto se dibujó en base a las coordenadas proporcionadas.
2. El proyecto se ubica fuera de los límites del SINAP.
3. El proyecto se ubica en la cuenca hidrográfica No.140 (Río Caimilo).

Capacidad Agrológica

IV Arable, muy severas limitaciones en la selección de plantas, requiere un manejo muy cuidadoso o ambas cosas.

Sistema de Referencia Espacial:
Sistema Geodésico Mundial de 1984
Proyección Universal Transversal de Mercator
Zona 17 Norte

Ministerio de Ambiente
Dirección de Información Ambiental
Departamento de Geomática

Fuente:
- Instituto Nacional de Estadística y Censo
- Ministerio de Ambiente
- Imagen ESRI
- Expediente: DRPO -IF-134-2023