

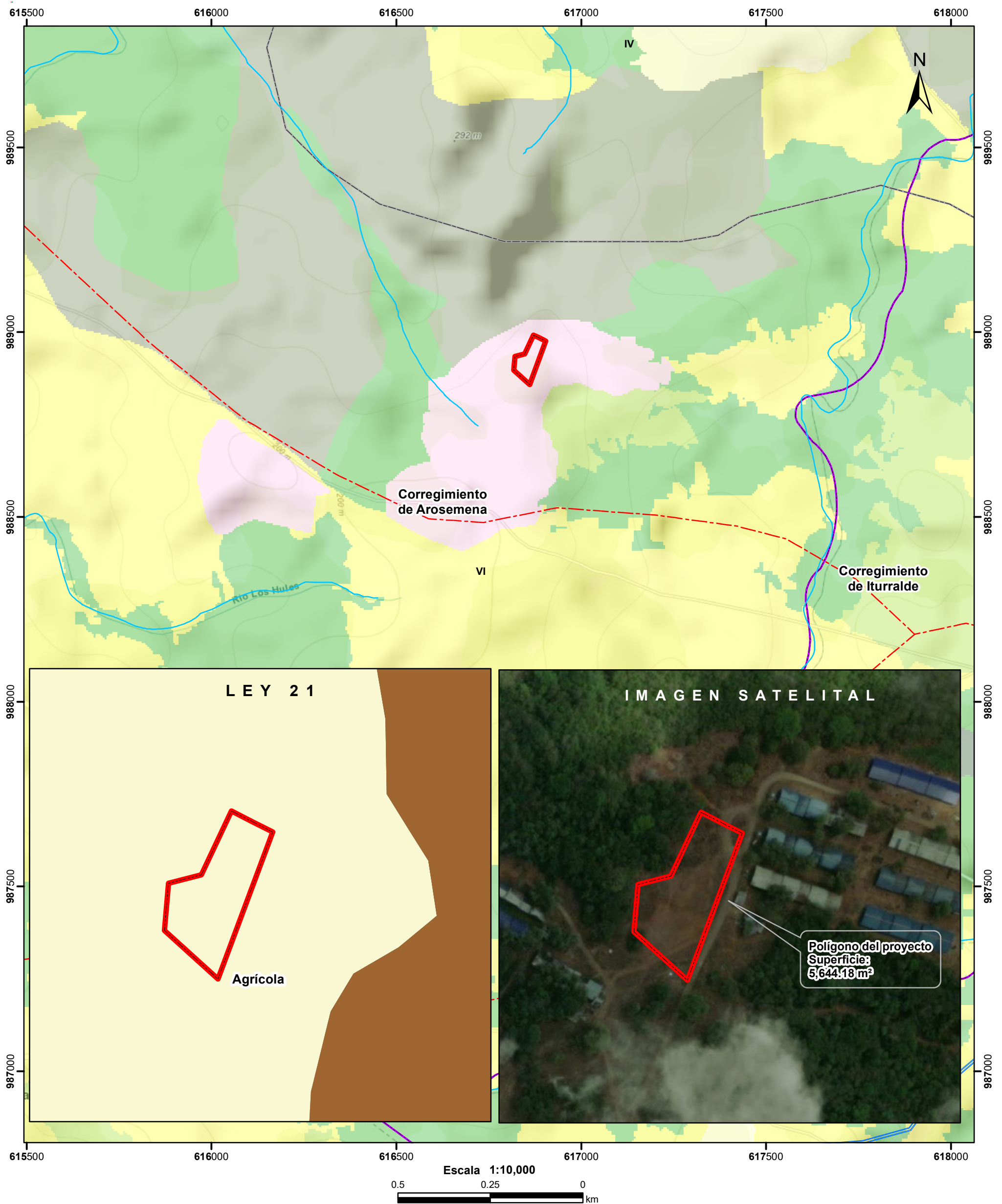

**CORREGIMIENTO DE AROSEMENA, DISTRITO DE
LA CHORRERA, PROVINCIA DE PANAMÁ OESTE
PROYECTO SISTEMA SOLAR FOTOVOLTAICO
FINCA ALIMENTOS CARNICOS**

MINISTERIO DE AMBIENTE









- Drenaje
- Red Vial
- Polígono del proyecto
- Cuenca hidrográfica
- Limite de Corregimientos
- Limite de Capacidad Agrológica

Uso Propuesto Ley 21

- Forestal / agroforestal
 Agrícola

Cobertura Boscosa y Uso del Suelo 2012

-  Bosque latifoliado mixto secundario
-  Bosque plantado de coníferas
-  Bosque plantado de latifoliadas
-  Pasto
-  Piña
-  Rastrojo y vegetación arbustiva
-  Área poblada

Notas:

- 1.El polígono del proyecto se dibujó en base a las coordenadas proporcionadas.
2. El proyecto se ubica fuera de los límites del SINAP.
3. El proyecto se ubica en la cuenca hidrográfica No.115 (Canal de Panamá).

Capacidad Agrológica

VI No arable, con limitaciones severas, aptas para pastos, bosques, tierras de reservas.

Sistema de Referencia Espacial:
Sistema Geodésico Mundial de 1984
Proyección Universal Transversal de Mercator
Zona 17 Norte

Ministerio de Ambiente
Dirección de Información Ambiental
Departamento de Geomática

Fuente:

- Instituto Nacional de Estadística y Censo
- Ministerio de Ambiente
- Imagen ESRI
- Expediente: DRPO-IF-137-2023