

MINISTERIO DE AMBIENTE
DIRECCION DE INFORMACION AMBIENTAL
Tel. 500-0855 – Ext. 6048/6811

GEOMATICA-EIA-CAT I-0535-2024

De:

Alex O. De Gracia C.
Director de Información Ambiental

Fecha de solicitud: 23 DE AGOSTO DE 2024

Proyecto: “PLANTA FOTOVOLTAICA JAGUITO GREEN ENERGY I”

Categoría: I

Técnico Evaluador solicitante: Georgia Jaramillo

Provincia: COCLÉ

Dirección Regional de: COCLÉ

Distrito: AGUADULCE

Corregimiento: EL ROBLE

Observaciones (hallazgos o información que se debe aclarar):

En respuesta a la solicitud del día 29 de agosto de 2024, vía correo electrónico, donde se solicita generar una cartografía que permita determinar la ubicación del proyecto de Estudio de Impacto Ambiental, categoría I, denominado **PLANTA FOTOVOLTAICA JAGUITO GREEN ENERGY I**, le informamos lo siguiente:

Con los datos proporcionados se generó un (1) polígono con una superficie de **(13 ha + 701.0 m²)**, el mismo se ubica FUERA de los límites del SINAP.

De acuerdo a la Cobertura Boscosa y Uso del Suelo, año 2021, el polígono se ubica en las categorías de **“Bosque latifoliado mixto secundario (0 ha +5,258.49 m²; 4.023%)”**, **“Pasto (12 ha +5,294.09 m²; 95.863%)”**, **“Infraestructura (0 ha +148.41 m²; 0.113%)”**, y según la Capacidad Agrológica, los polígonos se ubican en el Tipo III – 100.000% (Arable, severas limitaciones en la selección de las plantas, requiere conservación especial o ambas cosas.).

Técnico responsable: **Cristian Cedeño**

Fecha de respuesta: 06 SEPTIEMBRE DE 2024

Adj: Mapa
aodgc/crc

CC: Departamento de Geomática.

PROVINCIA DE COCLÉ, DISTRITO DE AGUADULCE
CORREGIMIENTO EL ROBLE, PROYECTO
"PLANTA FOTOVOLTAICA JAGUITO GREEN ENERGY I"

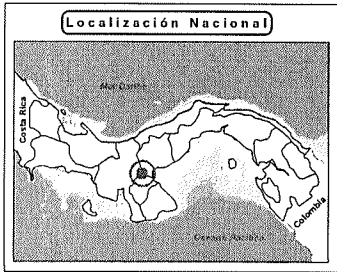
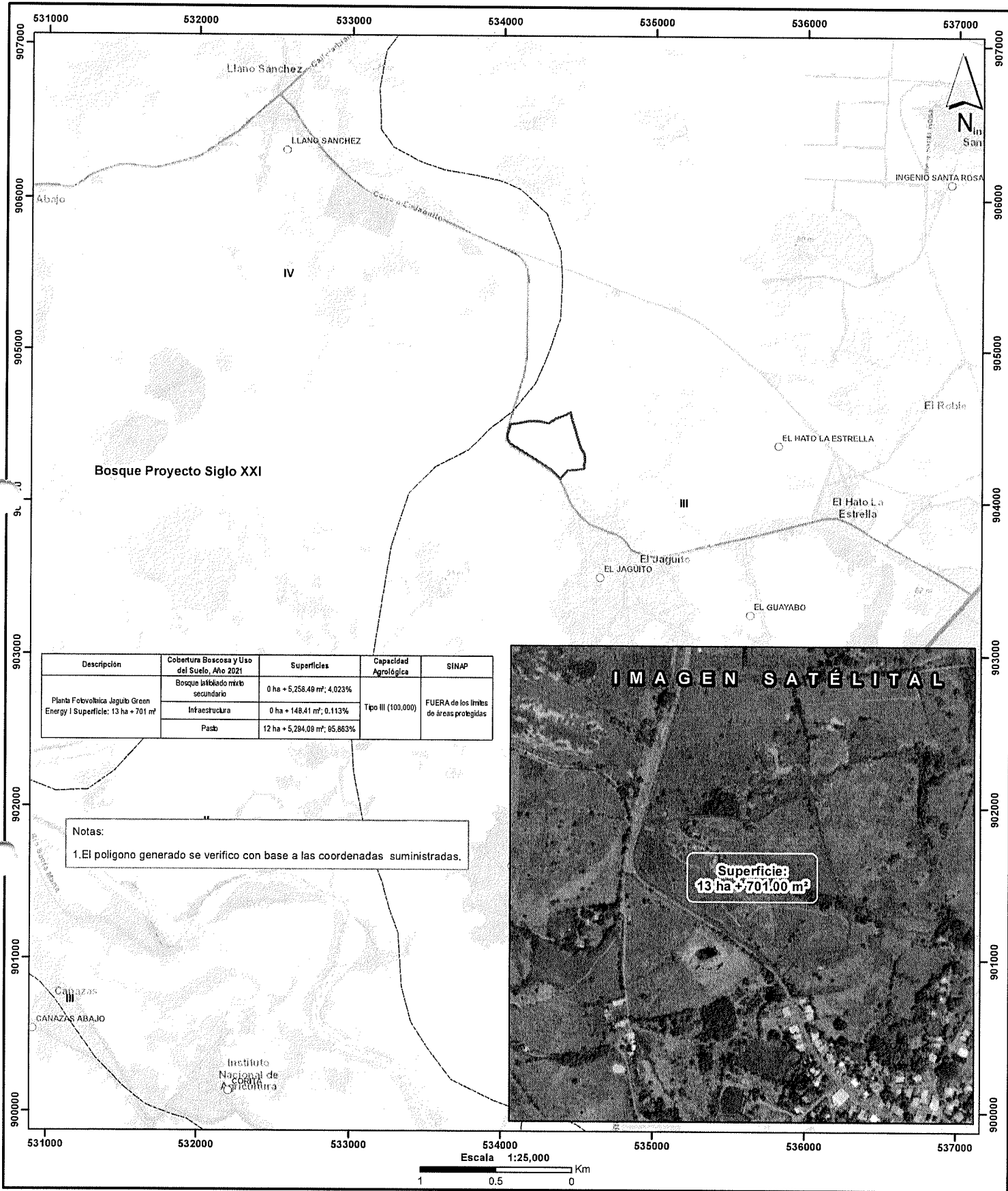

LEYENDA

- Lugares Poblados
- Bosque Proyecto Siglo XXI
- Planta Fotovoltaica Jaguito Green Energy I
- Cuenca N° 132, Ríos Santa María
- Límite de Capacidad Agrológica
- Cobertura Boscosa y Uso de Suelo 2021
- Bosque latifoliado mixto secundario
- Bosque plantado de latifoliadas
- Caña de azúcar
- Estanque para acuicultura
- Explotación minera
- Infraestructura
- Maíz
- Otro cultivo anual
- Pasto
- Playa y arenal natural
- Rastrojo y vegetación arbustiva
- Superficie de agua
- Vegetación baja inundable
- Vegetación herbácea
- Área poblada

Notas:
- El polígono se encuentra dentro del proyecto Bosque siglo XXI.

Capacidad Agrológica

III-Arable, severas limitaciones en la selección de las plantas, requiere conservación especial o ambas cosas.

Sistema de Referencia Espacial:
Sistema Geodésico Mundial de 1984
Proyección Universal Transversal de Mercator
Zona 17 Norte

Ministerio de Ambiente
Dirección de Información Ambiental
Departamento de Geomática

Fuente:
- Instituto Nacional de Estadística y Censo
- Ministerio de Ambiente
- Imagen Satelital ESRI
- DRCC-IC-005-2024