

GOBIERNO NACIONAL
★ **CON PASO FIRME** ★
MINISTERIO DE AMBIENTE

MINISTERIO DE AMBIENTE
DIRECCION DE INFORMACION AMBIENTAL
Tel. 500-0855 – Ext. 6811/6048

GEOMATICA-EIA-CAT I-0554-2024

De:

Alex O. De Gracia C.
Director de Información Ambiental

Fecha de solicitud: 06 DE SEPTIEMBRE DE 2024

Proyecto: “THE SUN PLAZA”

Categoría: I

Provincia: PANAMÁ OESTE

Distrito: ARRAIJÁN

Corregimiento: BURUNGA

Técnico Evaluador solicitante: JEAN PEÑALOZA

Dirección Regional de: PANAMÁ OESTE

Observaciones (hallazgos o información que se debe aclarar):

En respuesta a la solicitud del día 6 de septiembre de 2024, vía correo electrónico, donde se solicita generar una cartografía que permita determinar la ubicación del proyecto de Estudio de Impacto Ambiental, categoría I, denominado **THE SUN PLAZA**, le informamos lo siguiente:

Con los datos proporcionados se generó un polígono (0ha + 8,939.304m²). El mismo se ubica fuera de los límites del Sistema Nacional de Áreas Protegidas

De acuerdo a la Cobertura Boscosa y Uso del Suelo 2021, el polígono se ubica en la categoría de “Área Poblada” y según la Capacidad Agrológica se ubica en el tipo VI (No arable, con imitaciones severas, apta para pastos, bosques, tierras de reservas).

Técnico responsable: **Moisés Barragán**

Fecha de respuesta: 10 DE SEPTIEMBRE DE 2024

Adj; Mapa
AODGC/mb

CC: Departamento de Geomática.

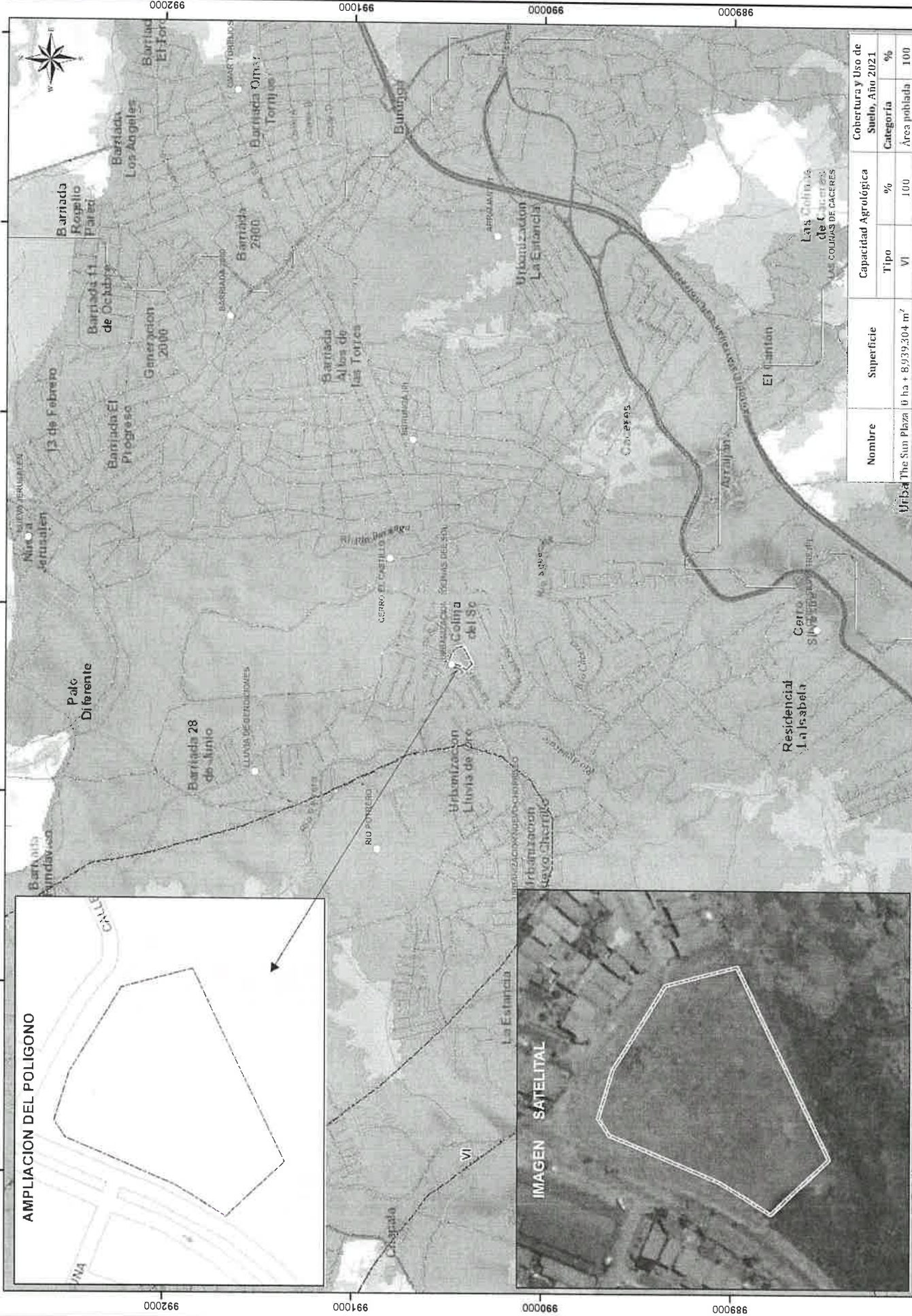
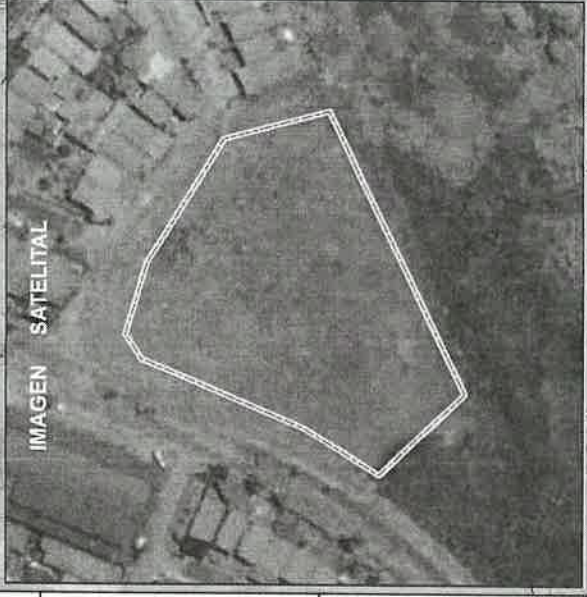
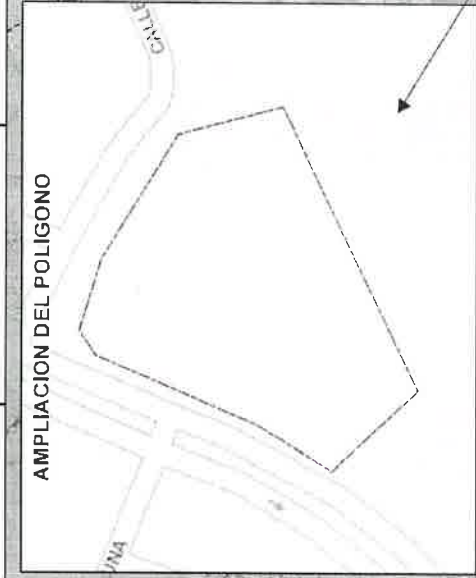

LEYENDA

- Lugares Poblados 2010
- Ríos y quebradas
- Red Vial
- THE SUN PLAZA
- Límite de corregimiento
- Cuadrícula Hidrográfica N° 140 Rio Chiriquí
- Límite de Casacader Agrícola

Cobertura y Uso de Suelo, Año 2021

- Bosque latifoliado nublado maduro
- Bosque latifoliado nublado secundario
- Bosque plantado de latifolias
- Pradera y vegetación arbustiva
- Vegetación herbácea
- Agricultivo reciente y tierra de ceniza
- Pavero
- Acero coberto
- Infraestructura
- Capacidad Agrícola
- No apto, con limitaciones severas, apta para pastos
- VI
- Bosques, tierras de reserva

Nota

- El proyecto se ubica fuera de los límites del SINAP
- El proyecto se verificó en base a las coordenadas suministradas

Escala 1:20,000

Sistema de Referencia Espacial
Sistema de Referencia Espacial
Proyección Universal Transversal de Mercator
Zona 17 Norte

Ministerio de Ambiente
Dirección de Información Ambiental
Departamento de Geomática

Elaborado por:
- Ministerio de Ambiente
- Dirección de Información Ambiental
- Departamento de Geomática
- Unidad de Geomática
- Muestreo GPSO-JP-004-2024 - Categoría I

Localización Nacional



Nombre	Superficie	Capacidad Agrícola		Cobertura y Uso de Suelo, Año 2021	
		Tipo	%	Categoría	%
Urbis The Sun Plaza 0 ha + 8,939,304 m²		VI	100		100