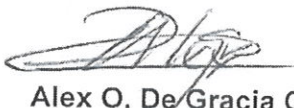

MINISTERIO DE AMBIENTE
DIRECCION DE INFORMACION AMBIENTAL
Tel. 500-0855 – Ext. 6048/6811

GEOMATICA-EIA-CAT I-0568-2024

De:

Alex O. De Gracia C.
Director de Información Ambiental

Fecha de solicitud: 06 DE SEPTIEMBRE DE 2024

Proyecto: “RGR PLAZA”

Categoría: I

Técnico Evaluador solicitante: EDUARDO AGUILAR

Provincia: CHIRIQUÍ

Dirección Regional de: CHIRIQUÍ

Distrito: TIERRAS ALTAS

Corregimiento: NUEVA CALIFORNIA

Observaciones (hallazgos o información que se debe aclarar):

En respuesta a la solicitud del día 06 de septiembre de 2024, vía correo electrónico, donde se solicita generar una cartografía que permita determinar la ubicación del proyecto de Estudio de Impacto Ambiental, categoría I, denominado, **RGR PLAZA** le informamos lo siguiente:

Con los datos proporcionados se generó tres (1) con una superficie (**0 ha + 479.50 m²**); el mismo se ubica FUERA de los límites del SINAP.

De acuerdo a la Cobertura Boscosa y Uso del Suelo, año 2021, El polígono se ubica en la categoría de **Área poblada “(0 ha + 326.39 m²; 68.00%)”, Infraestructura “(0 ha + 153.12 m²; 32.00%)”,** y según la Capacidad Agrológica, los polígonos se ubican en el Tipo **VII – 100.000%** (No arable, con limitaciones muy severas, apta para pastos, bosques, tierras de reserva.) *ver tabla en el mapa.*

Técnico responsable: **Cristian Cedeño**

Fecha de respuesta: 13 SEPTIEMBRE DE 2024

Adj: Mapa
aodgc/crc

CC: Departamento de Geomática.

PROVINCIA DE CHIRIQUÍ, DISTRITO DE TIERRAS ALTAS,
CORREGIMIENTO DE NUEVA CALIFORNIA
VERIFICACIÓN DE COORDENADAS DEL
PROYECTO "RGR PLAZA"

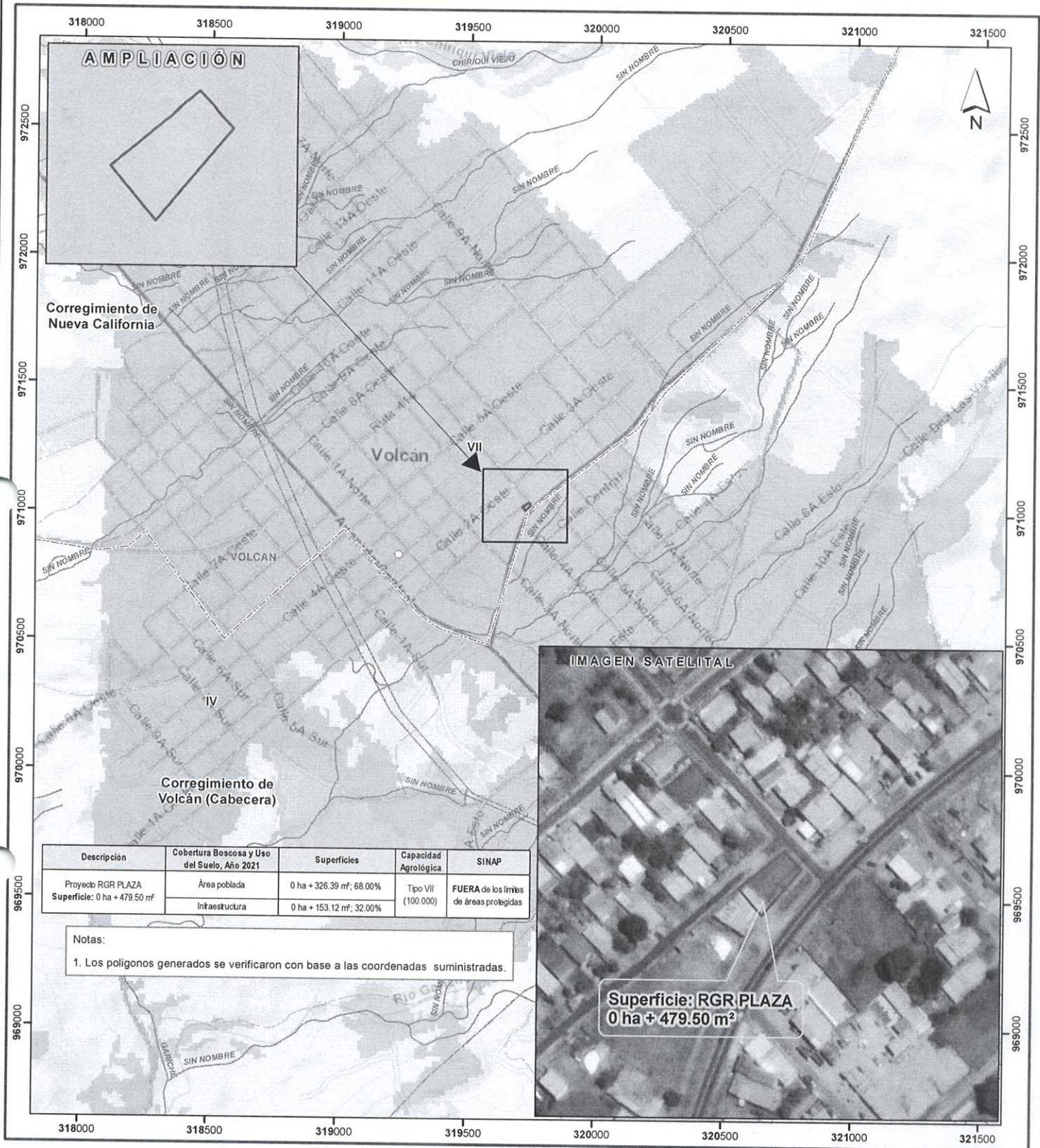

Descripción	Cobertura Boscosa y Uso del Suelo, Año 2021	Superficies	Capacidad Agroológica	SINAP
Proyecto RGR PLAZA Superficie: 0 ha + 479.50 m²	Área poblada	0 ha + 326.39 m²; 68.00%	Tipo VII (100.000)	FUERA de los límites de áreas protegidas
	Infraestructura	0 ha + 153.12 m²; 32.00%		

Notas:

1. Los polígonos generados se verificaron con base a las coordenadas suministradas.

Escala 1:15,000

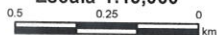

LEYENDA



- Límites de corregimientos
- Lugares Poblados 2010
- Red vial
- Ríos y quebradas
- RGR PLAZA
- Cuenca Hidrográfica No. 102, Río Chiriquí Viejo
- Límite de Capacidad Agroológica

- Cobertura Boscosa y Uso de Suelo 2021**
- Afloramiento rocoso y tierra desnuda
 - Bosque latifoliado mixto maduro
 - Bosque latifoliado mixto secundario
 - Bosque plantado de coníferas

- Horticultura mixta
- Infraestructura
- Pasto
- Rastrojo y vegetación arbustiva
- Superficie de agua
- Vegetación herbácea
- Área poblada

Capacidad Agroológica

- VII No arable, con limitaciones muy severas, apta para pastos, bosques, tierras de reserva

Sistema de Referencia Espacial:
Sistema Geodésico Mundial de 1984
Proyección Universal Transversal de Mercator
Zona 17 Norte

Ministerio de Ambiente
Dirección de Información Ambiental
Departamento de Geomática

Fuentes:
- Instituto Nacional de Estadística y Censo
- Ministerio de Ambiente
- Imagen ESRI
- Solicitud DRCH-ADM-071-2024 - Cat1